



кспресс Дизайн

№ 1 в Беларуси сеть студий дизайна и ремонта

Содержание

	№ листа
Обмерный план	1
Планировка помещения и план расстановки мебели	2-3
3D черно-белая модель	4-12
План освещения	13
План выключателей	14
План электрики	15
План теплого пола	16
План демонтажа	17
План монтажа	18
План сантехники	19
Общие указания по выполнению ремонтно-строительных работ	20
План напольных покрытий	21
План потолков	22-23
План обозначения разверток	24
Развертки стен коридор	25-28
Ведомость материалов коридор	28
Развертки стен туалет	29-30
Ведомость материалов туалет	30
Развертки стен ванная	31-32
Ведомость материалов ванная	32
Развертки стен спальня	33-36
Ведомость материалов спальня	36
Развертки стен гардеробная	37-38
Ведомость материалов гардеробная	38
Развертки стен кухня-гостиная	39-42
Ведомость материалов кухня-гостиная	42
Развертки стен балкон	43-44
Ведомость материалов балкон	44

Изм.	Кол-во	Лист	№ Док.	Подп.	Дата	Дизайн-проект квартиры	Студия	Лист	Листов
Корр. проекта			Тарасова ИА.				ДП		44
Арх. проекта			Петухова Е.А.			Содержание		Экспресс-Дизайн	
Диз. проекта			Азаман А.А.						
№ Проекта			№ 001						

ОБМЕРНЫЙ ПЛАН М1:50

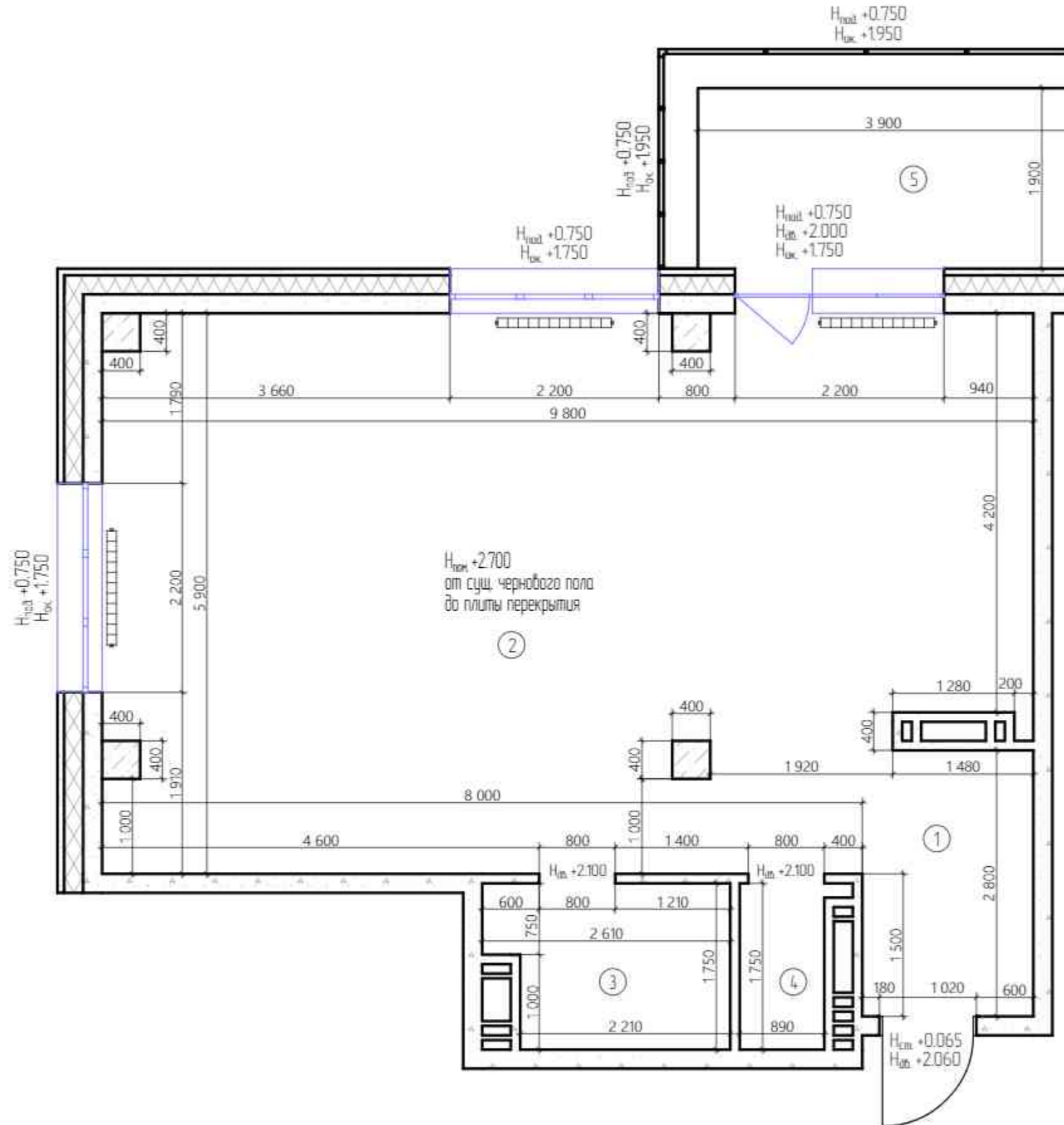

№	Наименование помещения	Площадь, м ²
1	Помещение 1	5,04
2	Помещение 2	54,31
3	Санузел 1	4,17
4	Санузел 2	15,6
5	Балкон	7,27
Общая площадь		72,35

Изм.	Кол.	Лист	№ Док.	Подп.	Дата	Стадия	Лист	Листов
Корр. проекта			Тарасова ДА	<i>[Signature]</i>		ДП	1	44
Арх. проекта			Петухова Е.А.	<i>[Signature]</i>		Дизайн-проект квартиры Обмерный план М1:50		Экспресс-Дизайн
Диз. проекта			Азаман А.А.					
№ Проекта			№ 001					

ПЛАН РАССТАНОВКИ МЕБЕЛИ И ОБОРУДОВАНИЯ С УКАЗАНИЕМ РАЗМЕРОВ М150

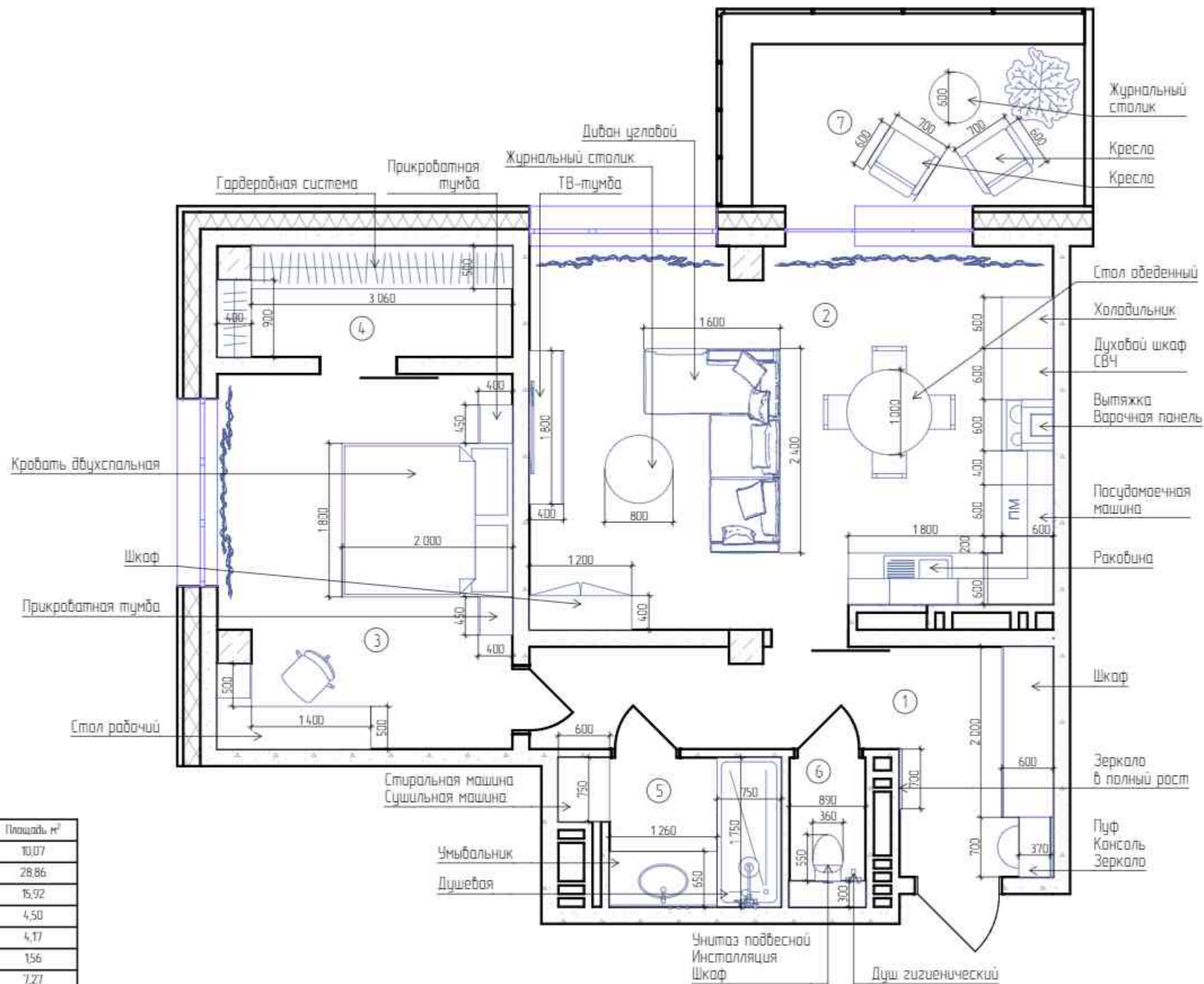

№	Наименование помещения	Площадь, м ²
1	Коридор	10,07
2	Кухня-гостиная	28,86
3	Спальня	15,92
4	Гардеробная	4,50
5	Ванная	4,17
6	Туалет	1,56
7	Балкон	7,27
Общая площадь		72,35

Изм.	Кол-во	Лист	№ Док.	Подп.	Дата	Стидия	Лист	Листов	
Корр. проекта			Тарасова И.А.			Дизайн-проект квартиры	ДП	2	44
Арх. проекта			Петухова Е.А.				План расстановки мебели и оборудования с указанием размеров М150	 Экспресс-Дизайн	
Диз. проекта			Азаман А.А.						
№ Проекта			№ 001						

ПЛАН РАССТАНОВКИ МЕБЕЛИ И ОБОРУДОВАНИЯ С УКАЗАНИЕМ РАЗМЕРОВ М1:50

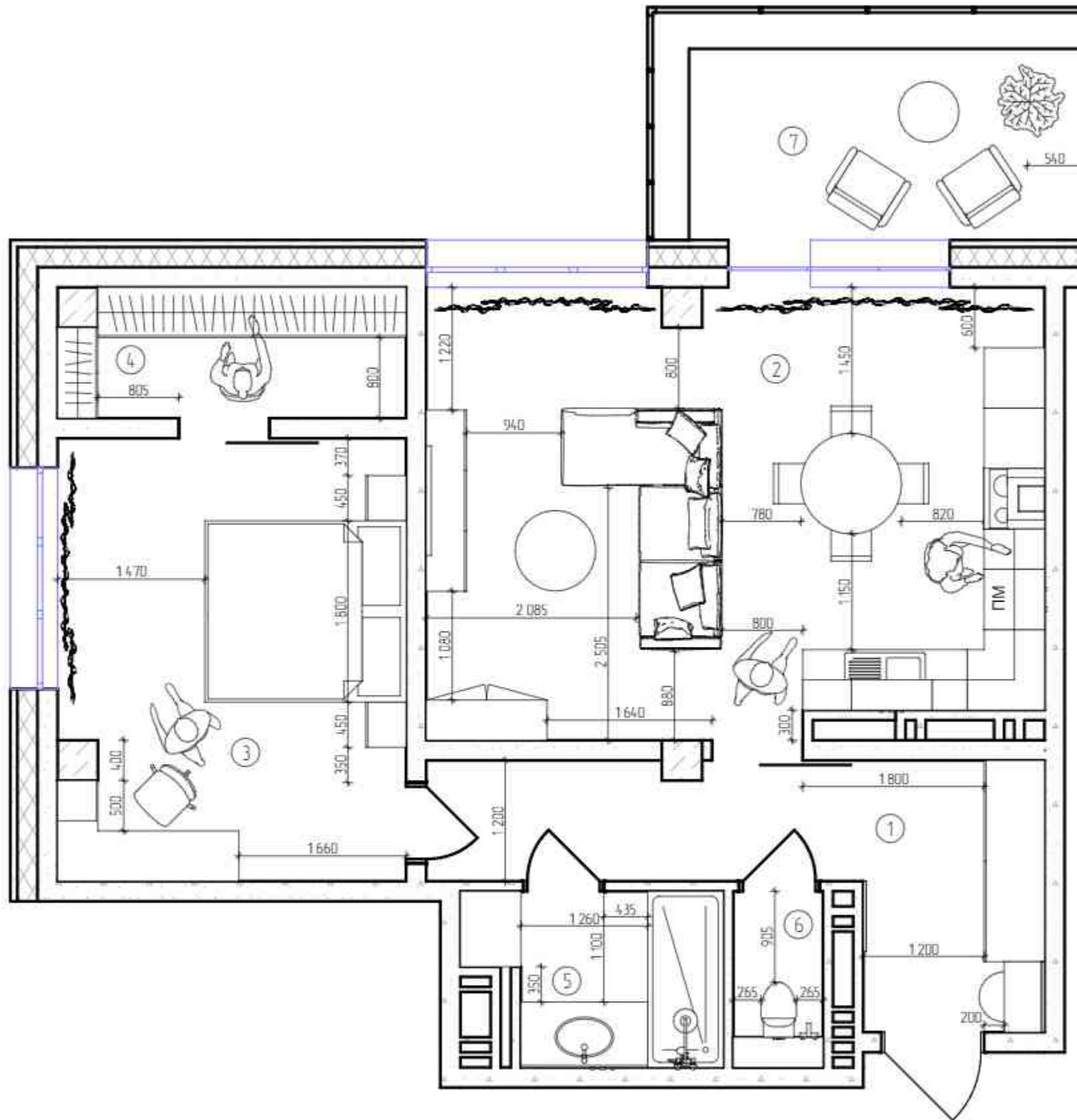

№	Наименование помещения	Площадь, м ²
1	Коридор	10,07
2	Кухня-гостиная	28,86
3	Спальня	15,92
4	Гардеробная	4,50
5	Ванная	4,17
6	Туалет	1,56
7	Балкон	7,27
Общая площадь		72,35

Изм.	Кол-во	Лист	№ Док.	Подп.	Дата	Стидия	Лист	Листов
Корр. проекта			Тарасова ДА	<i>[Signature]</i>		ДП	3	44
Арх. проекта			Петухова Е.А.	<i>[Signature]</i>		Дизайн-проект квартиры План расстановки мебели и оборудования с указанием размеров М1:50		
Диз. проекта			Азаман А.А.					
№ Проекта			№ 001					
							Экспресс-Дизайн	



Изм.	Коллич.	Лист	№ Док.	Подп.	Дата	Дизайн-проект квартиры			Стадия	Лист	Листов
			Тарасова ВА			3D вид			ДП	4	44
			Петухова Е.А.								
			Азамов А.А.								
			№ Проекта	№ 001							
										Экспресс-Дизайн	

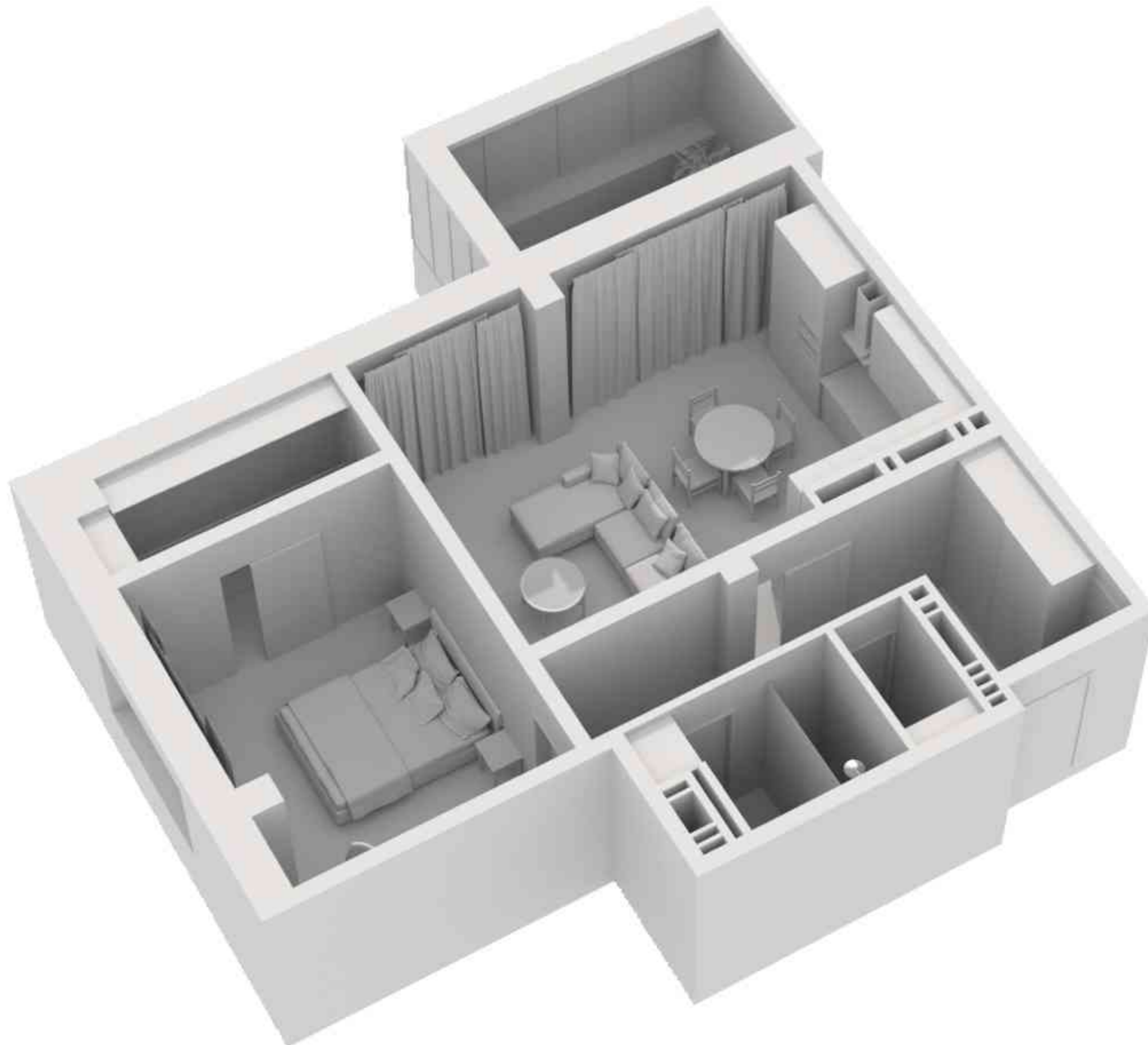

Изм.	Кол-во	Лист	№ Док.	Подп.	Дата	Дизайн-проект квартиры			Стадия	Лист	Листов
			Тарасова ДА			30 вид			ДП	5	44
			Петухова Е.А.								
			Азамов А.А.								
			№ 001								
										Экспресс-Дизайн	

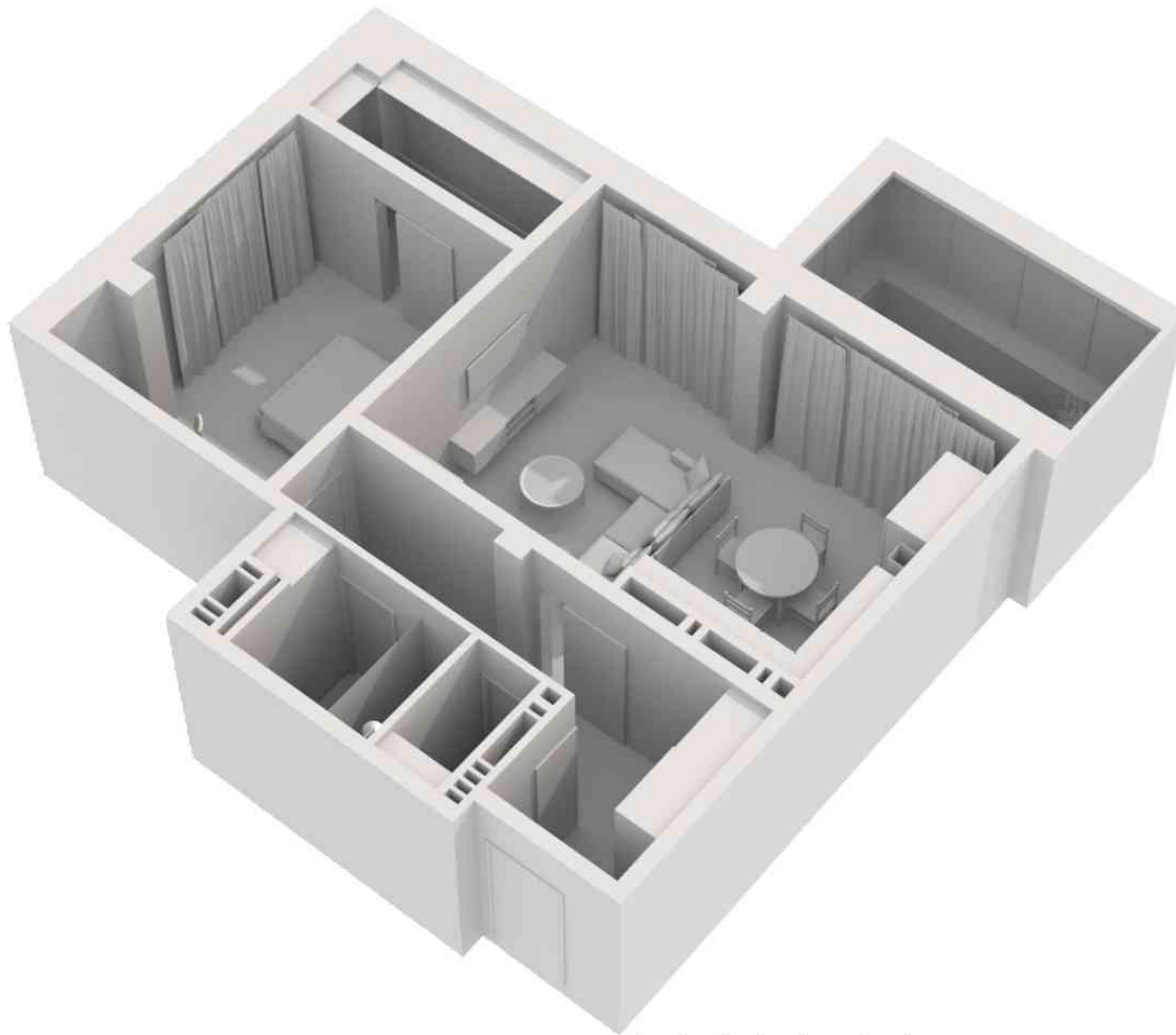

Изм.	Коллич.	Лист	№ Док.	Подп.	Дата	Стадия	Лист	Листов
						ДП	6	44
Изм.	Коллич.	Лист	№ Док.	Подп.	Дата			
Корр. проекта			Тарасова В.А.			Дизайн-проект квартиры	3D вид	 Экспресс-Дизайн
Арх. проекта			Петухова Е.А.					
Диз. проекта			Азамов А.А.					
№ Проекта			№ 001					

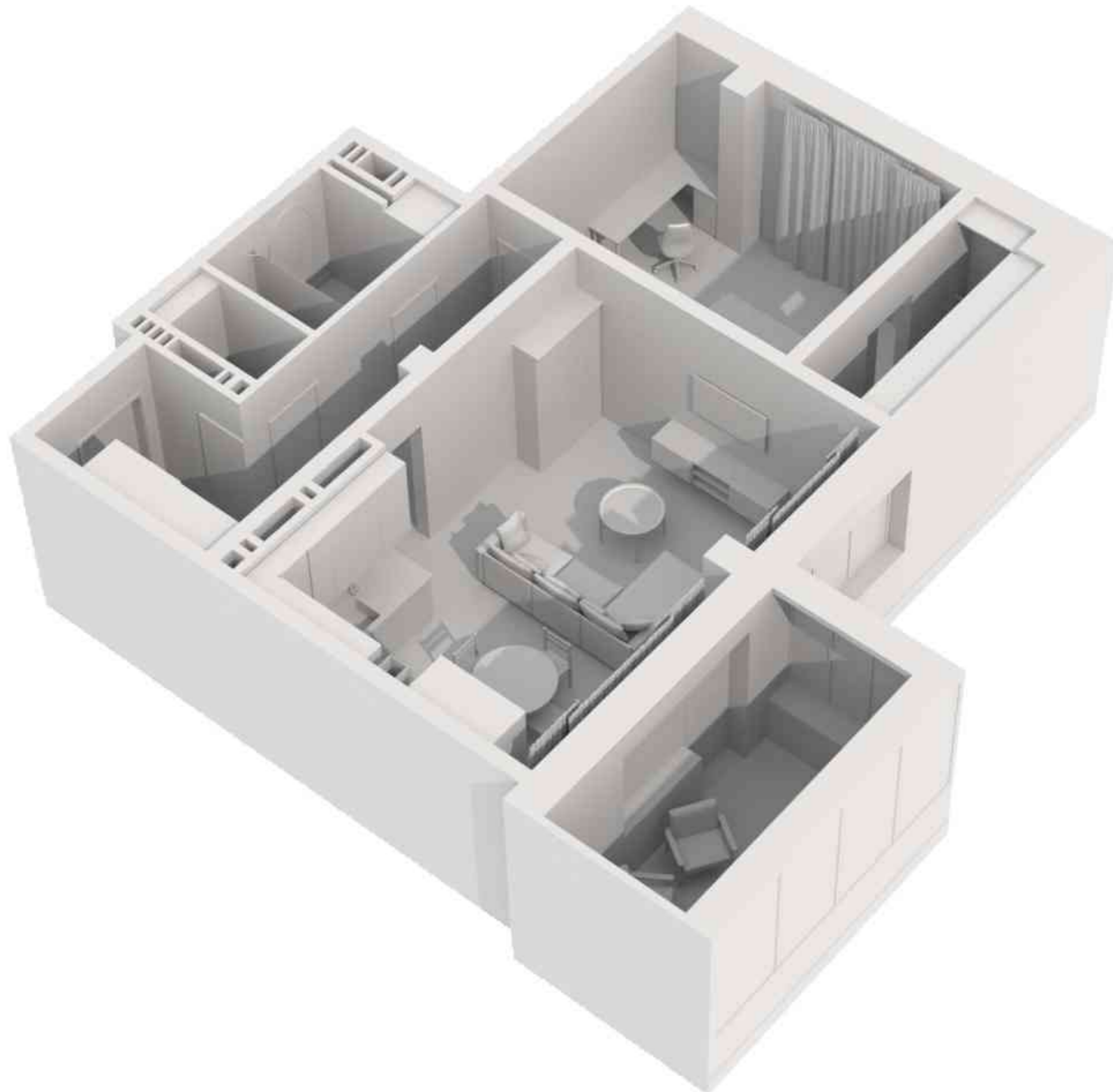

Изм.	Коллич.	Лист	№ Док.	Подп.	Дата	Стадия	Лист	Листов
Корр. проекта		Тарасова И.А.				ДП	7	44
Арх. проекта		Петухова Е.А.						
Диз. проекта		Азамов А.А.						
№ Проекта		№ 001						
Дизайн-проект квартиры						3D вид	 Экспресс-Дизайн	

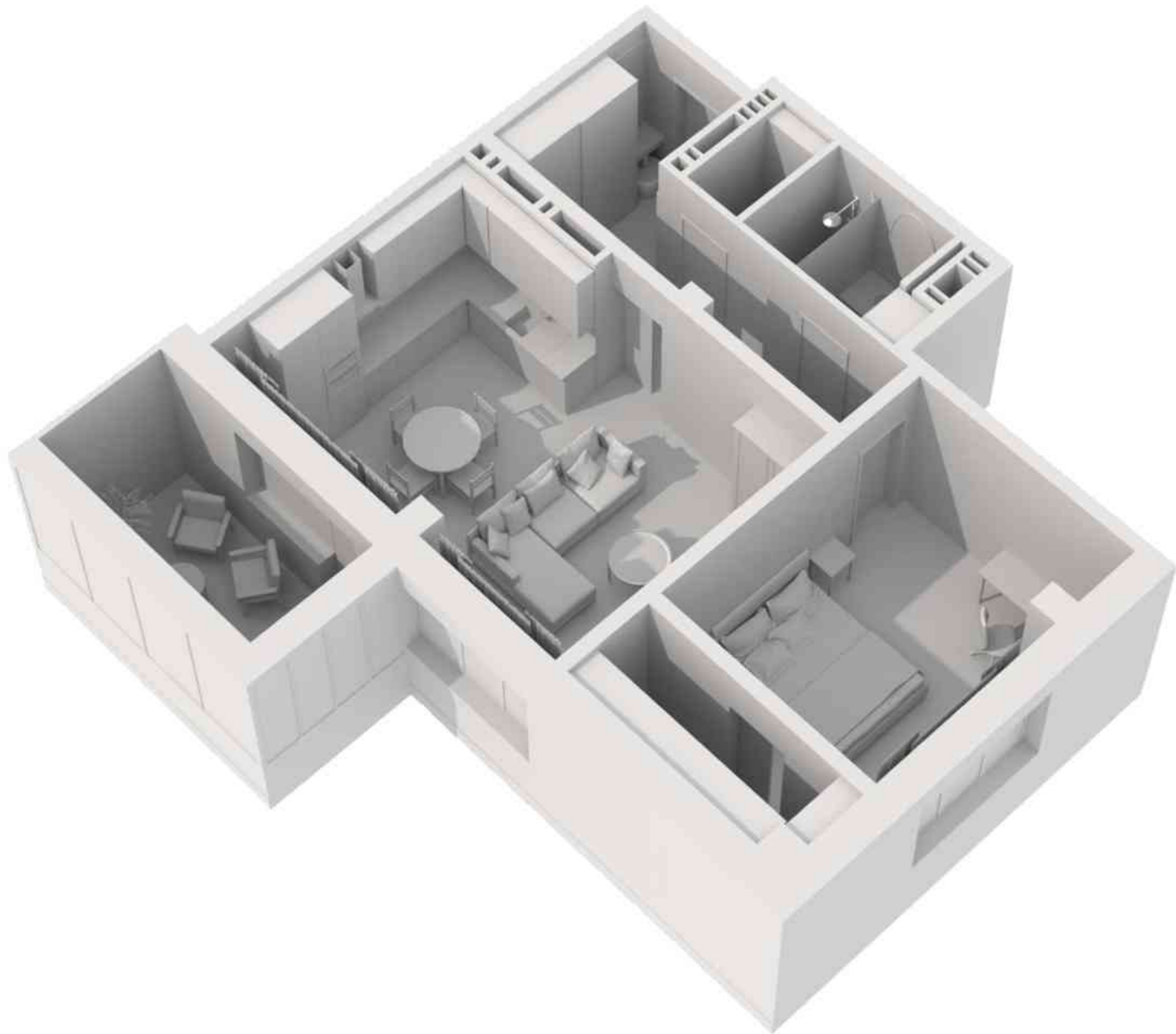

Изм.	Кол-во	Лист	№ Док.	Подп.	Дата	Дизайн-проект квартиры			Стадия	Лист	Листов
			Тарасова И.А.			30 вид			ДП	8	44
			Петухова Е.А.								
			Азамов А.А.								
			№ 001								
										Экспресс-Дизайн	



Изм.	Кол-во	Лист	№ Док.	Подп.	Дата	Стиль	Лист	Листов
Клиент	Тарасова ДА							
Арх. проект	Петухова Е.А.					<div style="text-align: center;"> <p>Дизайн-проект квартиры</p> <p>3D вид</p> <p>Кухня-гостиная</p> </div> <div style="text-align: right;">  <p>Экспресс-Дизайн</p> </div>		
Диз. проект	Азамов А.А.							
№ Проекта	№ 001							

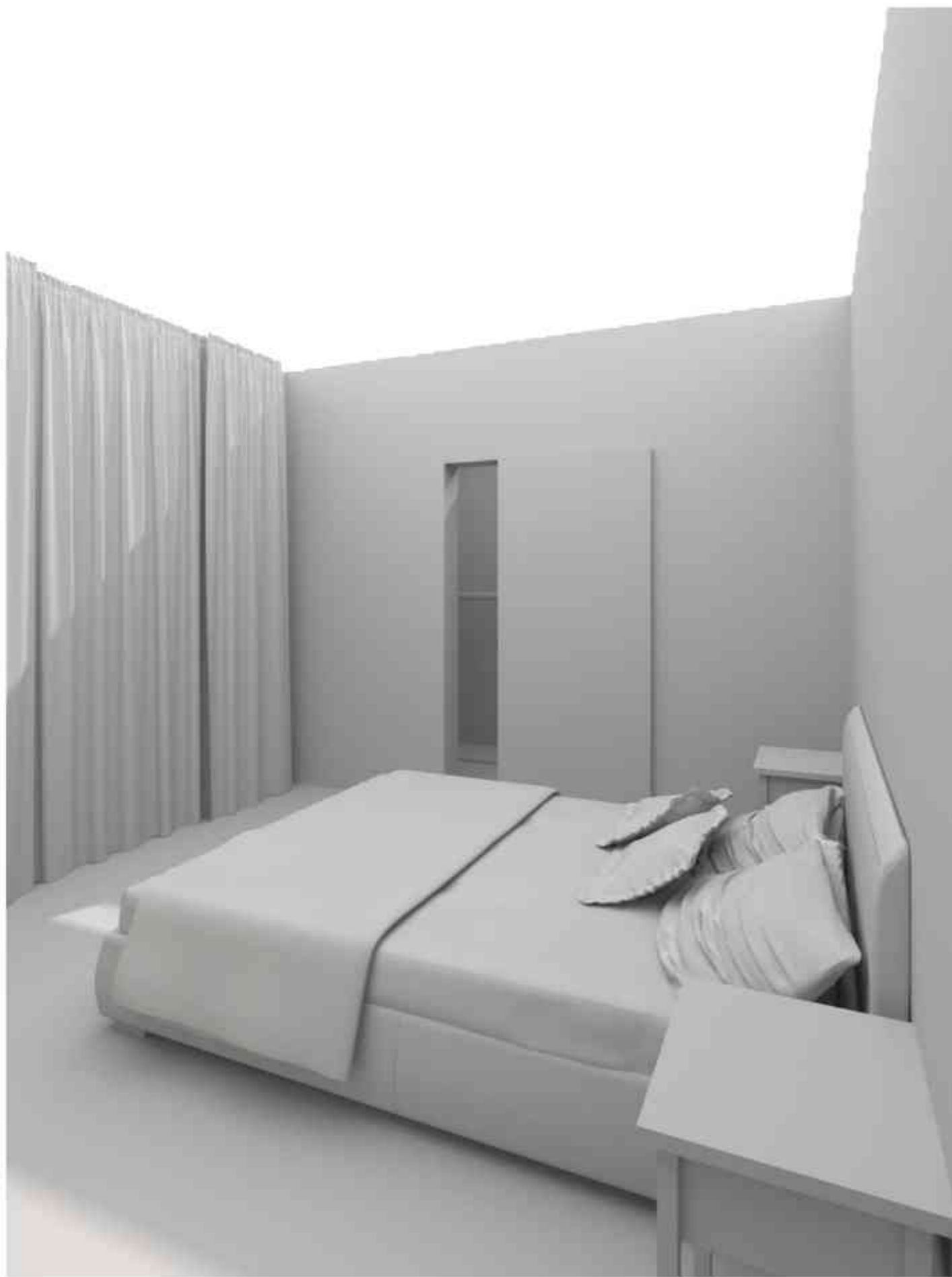

Изм.	Кол-во	Лист	№ Док.	Подп.	Дата	Дизайн-проект квартиры			Студия	Лист	Листов
Корр. проекта			Тарасова ДА			3D вид Спальня			ДП	10	44
Арх. проекта			Петухова ЕА								
Диз. проекта			Азаман АА								
№ Проекта			№ 001								
										Экспресс-Дизайн	



Изм.	Кол-во	Лист	№ Док.	Подп.	Дата	Дизайн-проект квартиры	Студия	Лист	Листов
Корр. проекта		Тарасова ВА.					ДП	11	44
Арх. проекта		Петухова Е.А.				3D вид Туалет/Ванная		Экспресс-Дизайн	
Диз. проекта		Азамов А.А.							
№ Проекта		№ 001							

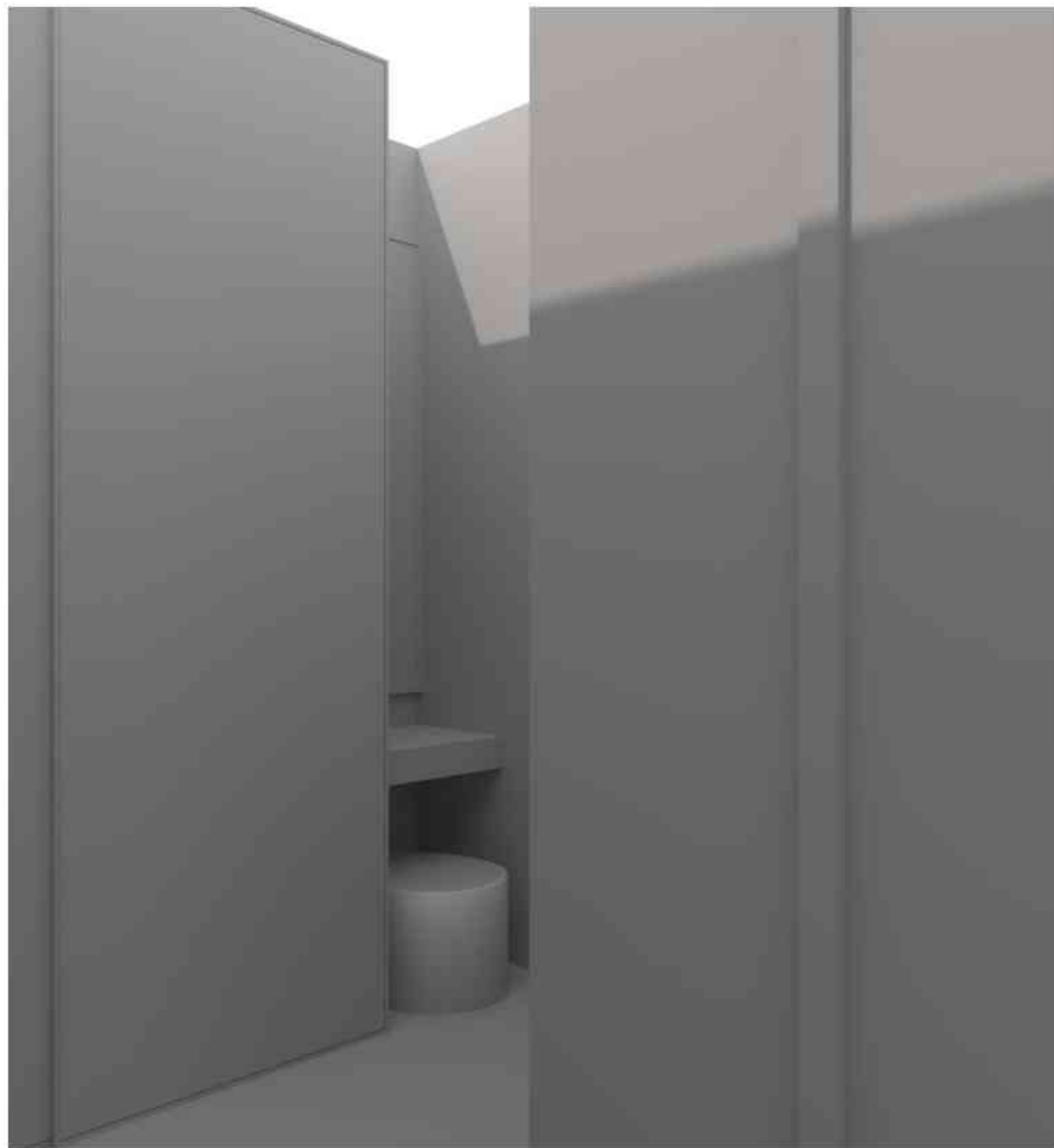
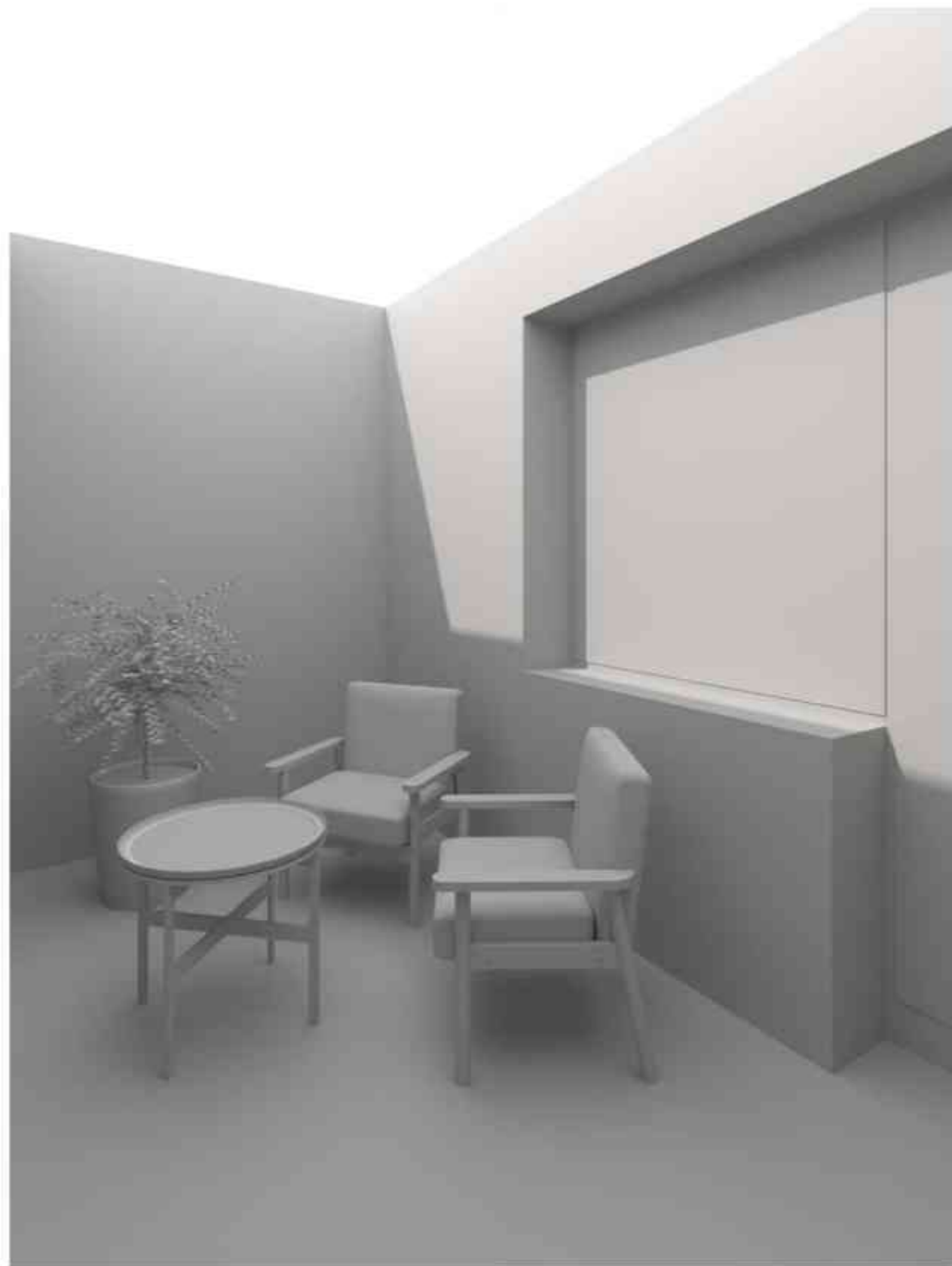

Изм.	Кол-во	Лист	№ Док.	Подп.	Дата	Дизайн-проект квартиры	Этап	Лист	Листов
Корр. проекта			Тарасова В.А.				3D вид Балкон/Прихожая	ДП	12
Арх. проекта			Петухова Е.А.					Экспресс-Дизайн	
Диз. проекта			Азамов А.А.						
№ Проекта			№ 001						

ПЛАН ПРИВЯЗКИ ОСВЕТИТЕЛЬНЫХ ПРИБОРОВ M150

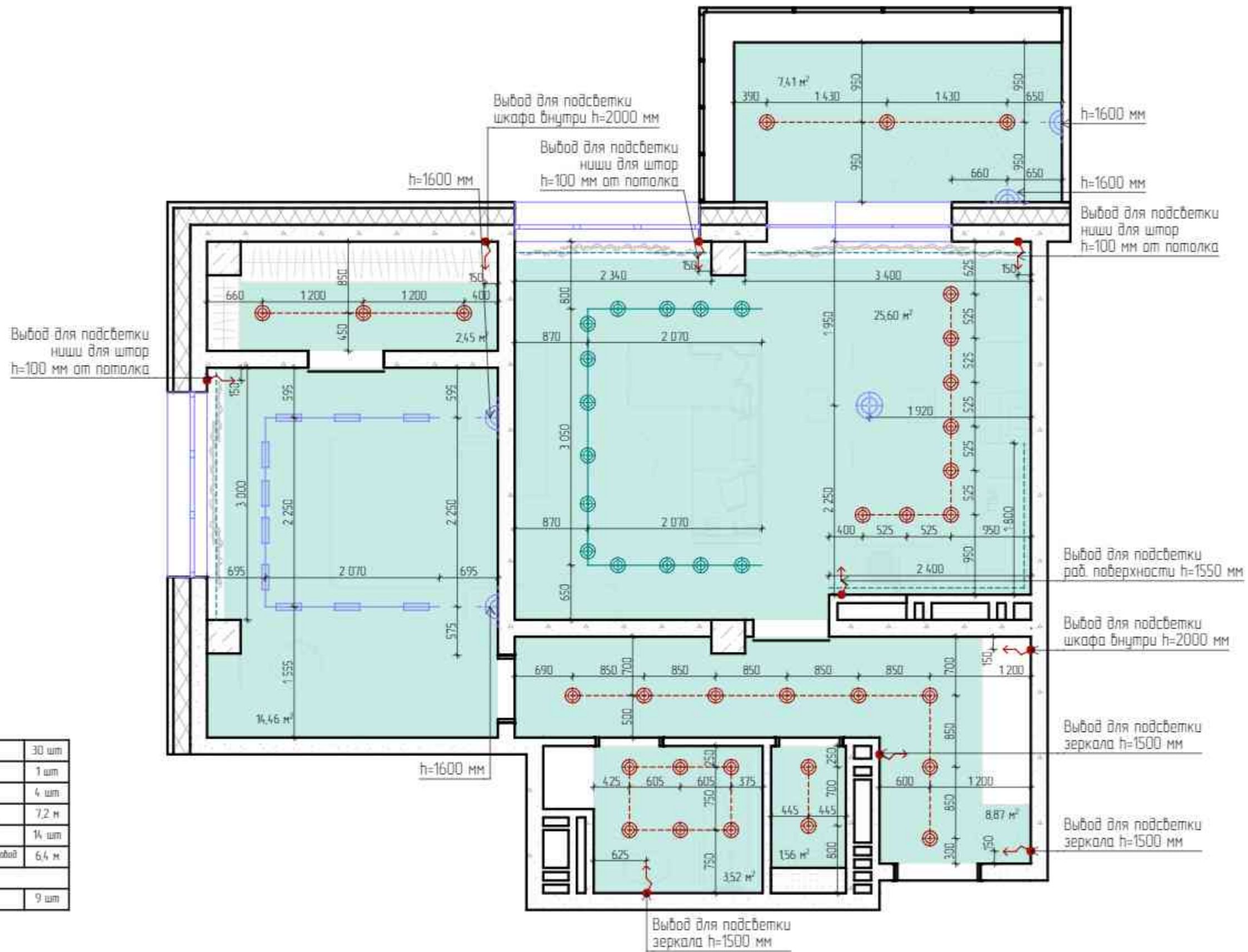

Условные обозначения

	Точечный светильник	30 шт
	Подвесной светильник	1 шт
	Люстра	4 шт
	Трековый шинный светильник	7,2 м
	Трековый светильник	14 шт
	Встраиваемый магнитный шинный светильник	6,4 м
	LED подсветка	
	Эл. выход	9 шт

Примечание:

1. Размеры уточнить по месту после выполнения черновых работ.
2. Конфигурацию подсветки внутри шкафов согласовать с производителем мебели после ее проекта.
3. Технические характеристики светильников уточнить в инструкции от производителя.
4. Все размеры и высотные отметки даны от оси прибора.

Изм.	Кол-во	Лист	№ Док.	Подп.	Дата	Стидия	Лист	Листов
Корр. проекта			Тарасова ДА			ДП	13	44
Арх. проекта			Петухова Е.А.			Дизайн-проект квартиры	Экспресс-Дизайн	
Диз. проекта			Азаман А.А.		План привязки осветительных приборов M150			
№ Проекта			№ 001					

ПЛАН РАЗВОДКИ ОСВЕТИТЕЛЬНЫХ ПРИБОРОВ НА ВЫКЛЮЧАТЕЛИ М150

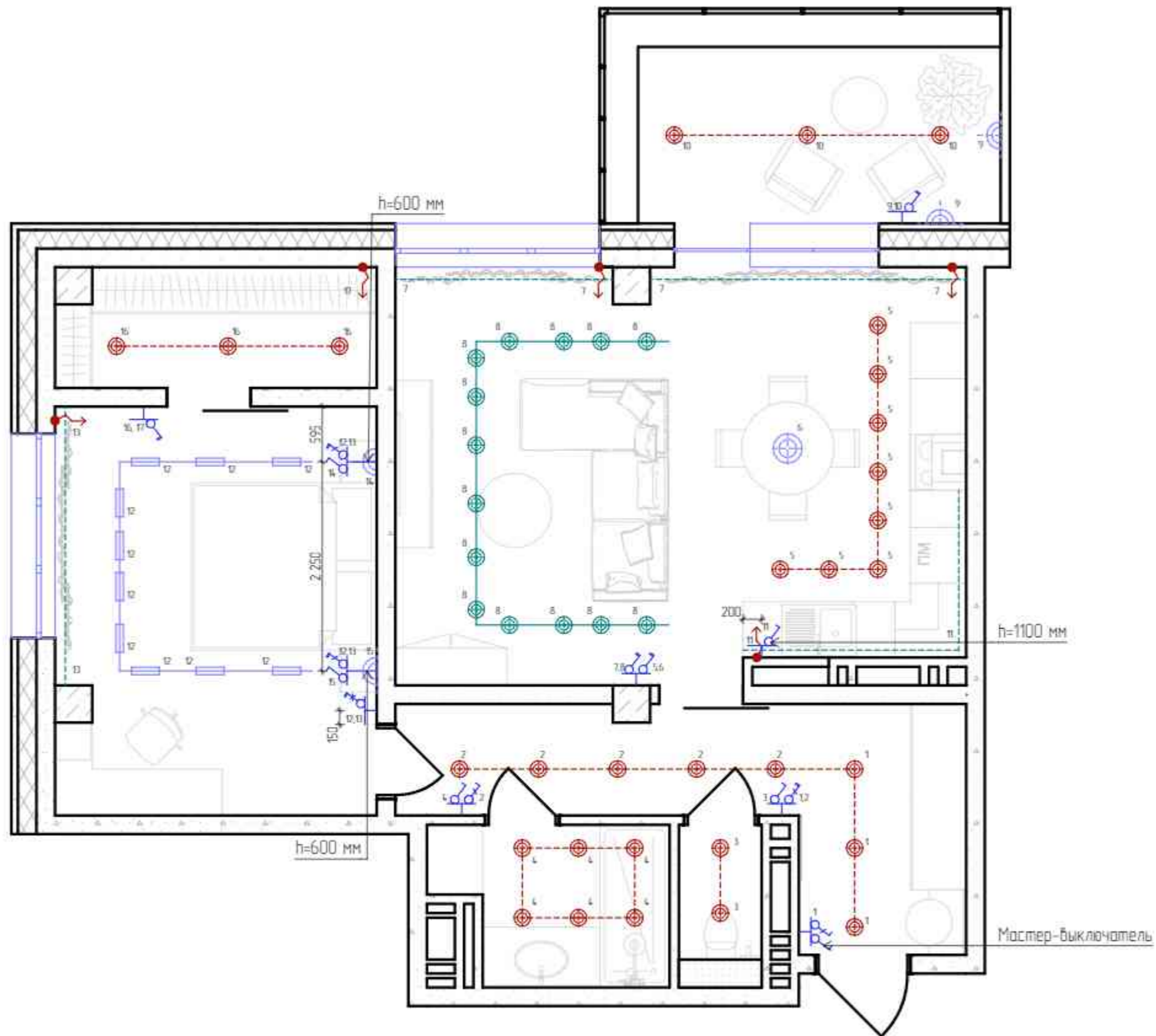

Условные обозначения

	Выключатель одноклавишный
	Выключатель двухклавишный
	Выключатель одноклавишный проходной
	Выключатель двухклавишный проходной
	Выключатель двухклавишный перекрестный
	Выключатель двухклавишный для группы светильников

Примечание:

1. Все выключатели устанавливать посередине простенка либо на расстоянии 250 мм от края проема, если не указано иное.
2. Высота до оси выключателей - 900 мм от ЧП, если не указано иное.
3. Рядом расположенные выключатели и розетки объединить в общую рамку.
4. Распределительную коробку скрыть, предварительно отметить их на плане, план передать Заказчику. К распределительным коробкам должен быть доступ в дальнейшем по необходимости Заказчика. Наличие распределительных коробок под керамогранитом, стеновыми панелями, за встроенными шкафами - согласовать с Заказчиком.
5. Смотреть совместно с развертками по стенам помещений.
6. Расположение выключателей уточнить по разверткам необходимых помещений!

Изм.	Кол-во	Лист	№ Док.	Подп.	Дата	Стидия	Лист	Листов
Корр. проекта			Тарасова Д.А.			ДП	14	44
Арх. проекта			Петухова Е.А.			Дизайн-проект квартиры План разводки осветительных приборов на выключатели М150		Экспресс-Дизайн
Диз. проекта			Азаман А.А.					
№ Проекта			№ 001					

ПЛАН ЭЛЕКТРИКИ M150

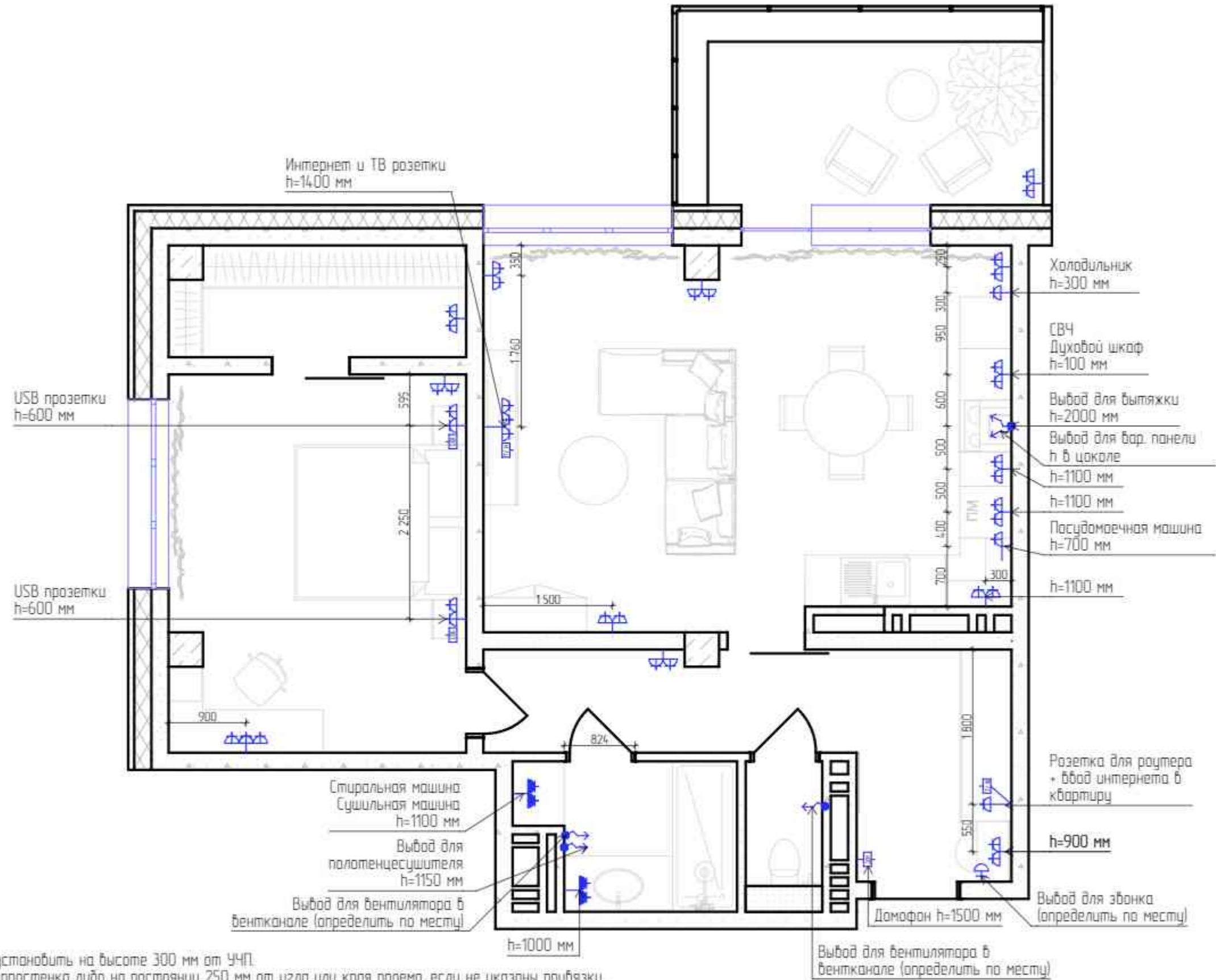

Условные обозначения

	Розетка с заземлением
	2-ая розетка с заземлением
	Розетка с заземлением IP44
	Выход для звонка
	Выход прибора
	Двойная USB розетка
	Интернет и ТВ розетка
	Лампочка

Примечание:

1. Все розетки, кроме обозначенных, установить на высоте 300 мм от УЧП.
2. Розетки располагать на середине простенка либо на расстоянии 250 мм от угла или края проема, если не указаны привязки.
3. Привязки даны в мм от УЧП до центра группы приборов.
4. Розетки и выключатели устанавливать блоками.
5. Привязку и размещение розеток и выводов кухонного гарнитура согласовать с изготовителем после подбора мебели заказчиком.
6. Точное расположение выводов под вентиляторы определить по месту.
7. Расположение выводов у кондиционеров уточнить у специалистов!
8. Расположение розеток уточнить по разбивкам необходимых помещений!
9. Размещение и габаритные размеры электрощитка согласовать со специалистами.

Изм.	Колуч.	Лист	№ Док.	Подп.	Дата	Стадия	Лист	Листов
Корр. проекта			Тарасова ДА			ДП	15	44
Арх. проекта			Петухова ЕА					
Диз. проекта			Азаман АА			Дизайн-проект квартиры	План электрики M150	Экспресс-Дизайн
№ Проекта			№ 001					

ПЛАН ЭЛЕКТРИЧЕСКОГО ПОДОРЕВА ПОЛА М150

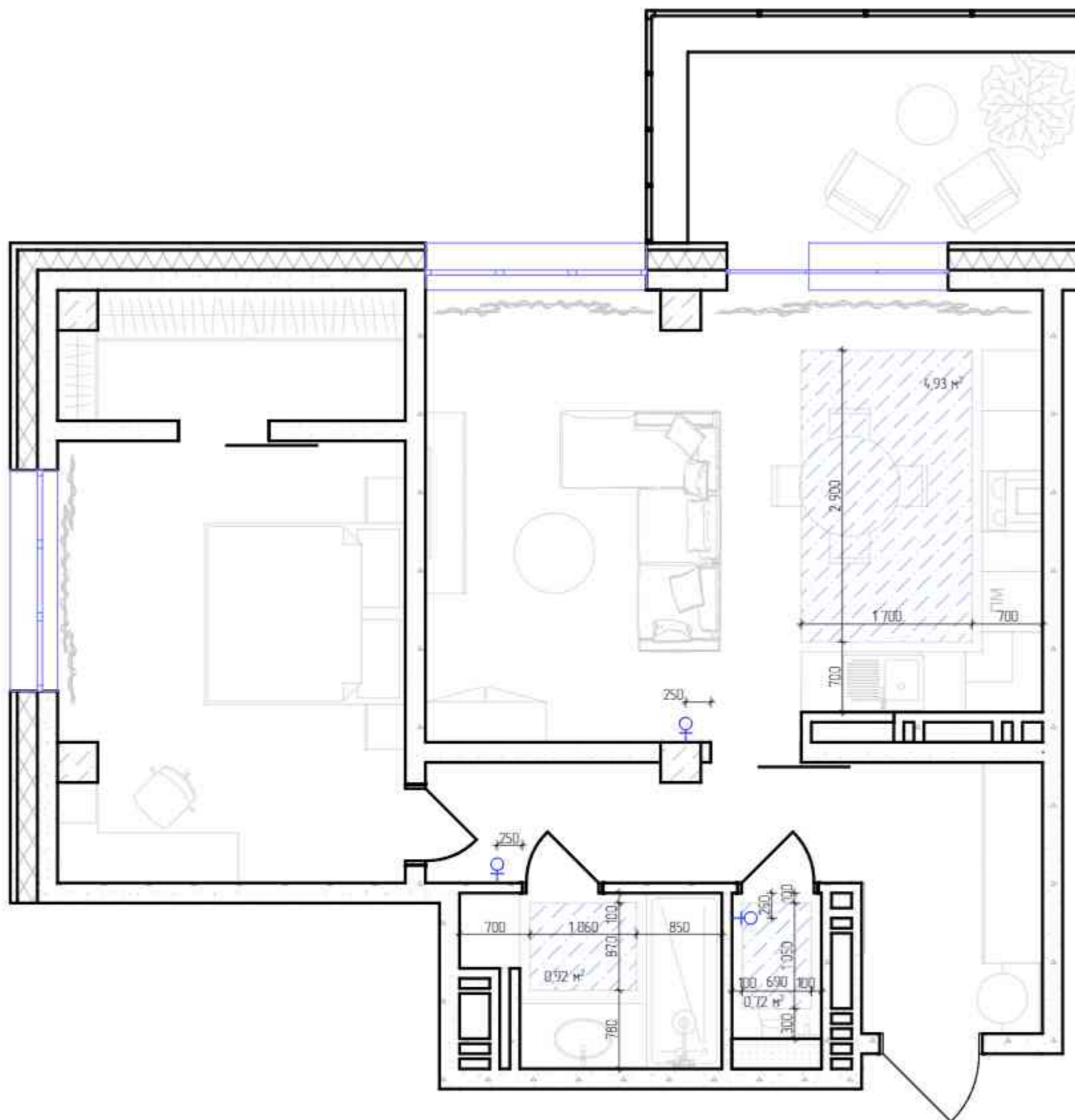

Условные обозначения

	Регулятор теплого пола
	Схема расположения матов электрического обогрева пола

Примечание:

1. Границы расположения теплого пола удалены от напольных элементов мебели, стен и прочих конструкций на 100 мм, если не указано иное.
2. Регуляторы теплого пола расположить на высоте 900 мм от УЧП, если не указано иное.
3. Все терморегуляторы установить посередине простенка либо на расстоянии 250 мм от проема, если не указано иное.

Изм.	Кол-во	Лист	№ Док.	Подп.	Дата	Стидия	Лист	Листов
Корр. проекта			Тарасова ВА.			ДП	16	44
Арх. проекта			Петухова Е.А.			Экспресс-Дизайн		
Диз. проекта			Азаман А.А.		План электрического подогрева пола М150			
№ Проекта			№ 001					

ПЛАН ДЕМОНТАЖА M150

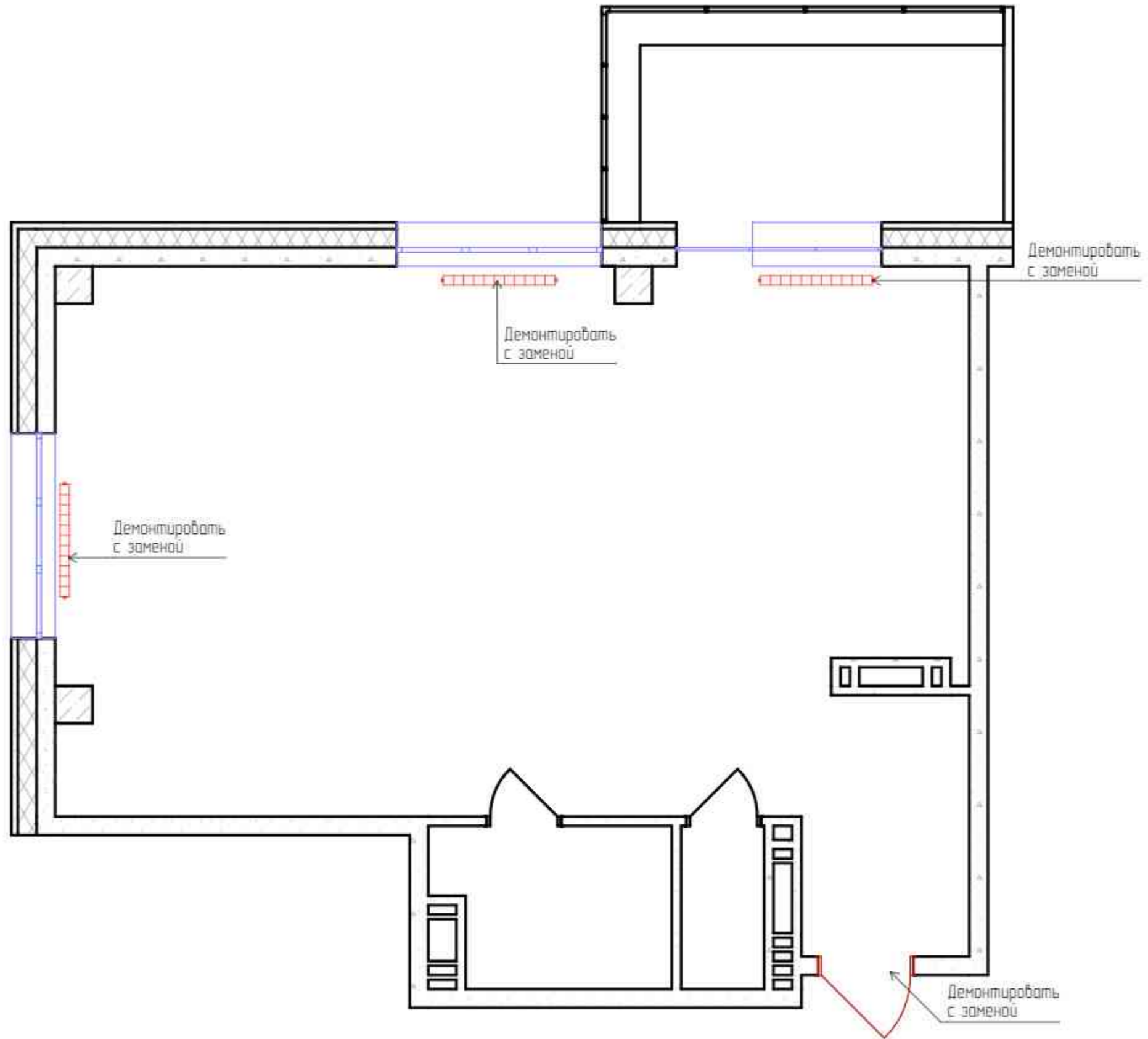

Изм.	Кол-во	Лист	№ Док.	Подп.	Дата	Дизайн-проект квартиры	Стадия	Лист	Листов
Корр. проекта			Тарасова В.А.	<i>[Signature]</i>			План демонтажа M150	ДП	17
Арх. проекта			Петухова Е.А.	<i>[Signature]</i>		 Экспресс-Дизайн			
Диз. проекта			Азаман А.А.						
№ Проекта			№ 001						

ПЛАН МОНТАЖА ПЕРЕГОРОДОК И ОБОРУДОВАНИЯ М1:50

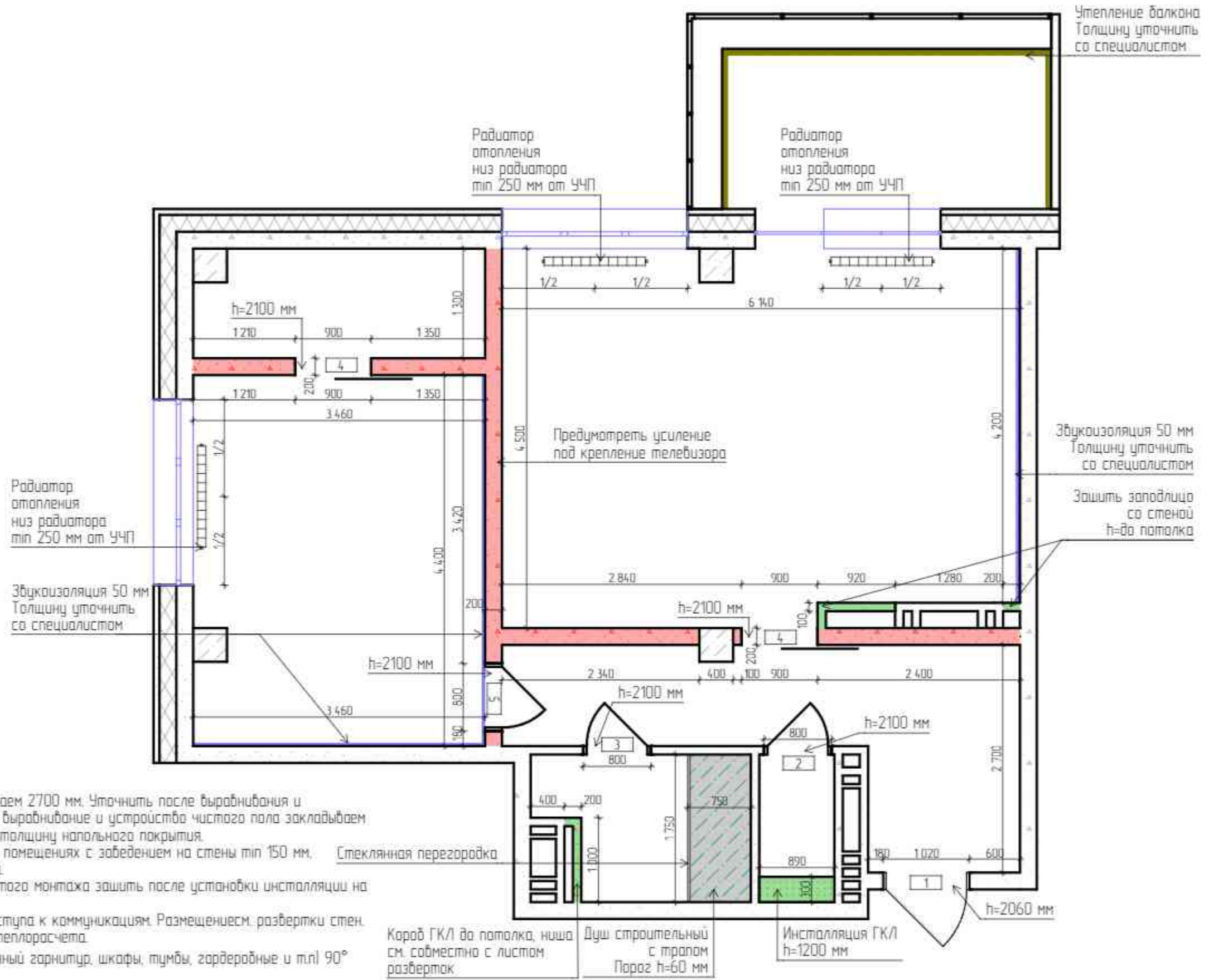

Числовые обозначения

3	Маркировка дверных проемов
	Выпадение перегородки

Примечание:

1. Высоту помещения до плиты перекрытия принимаем 2700 мм. Уточнить после выравнивания и определения УЧП во всех помещениях объекта (на выравнивание и устройства чистого пола закладываем 50 мм). При устройстве стяжек учитывать раную толщину напольного покрытия.
2. Предусмотреть гидроизоляцию пола во влажных помещениях с заведением на стены тип 150 мм.
3. За отметку 0.000 принят уровень чистого пола.
4. Конструкцию стены за унитазом с датком скрытого монтажа зашить после установки инсталляции на высоту 1200 мм от УЧП.
5. Предусмотреть люки скрытого монтажа для доступа к коммуникациям. Размещением см. развертки стен.
6. Габариты радиаторов определяются проектом теплорасчета.
7. Выравнивание стен за корпусной мебелью (кухонный гарнитур, шкафы, тумбы, гардеробные и т.п.) 90°
8. Под покраску мелкозернистый стеклохолст.
9. Пластиковые уголки для стен и плитки на объекте не использовать.
10. Подготовить дверные проемы согласно техническому заданию поставщика дверей.
11. Плотное прилегание наличников к стенам без щелей.
12. Открывание дверных полотен указано с учетом российского производителя.
13. Высота дверного проема указана от УЧП.
14. Толщина перегородок указана с учетом выравнивания.
15. Короб под трубу канализации сделать с минимальными затратами пространства.
16. Спецификация заполнения дверных проемов см. лист Общие указания по выполнению ремонтно-строительных работ по проекту.

Изм.	Колуч.	Лист	№ Док.	Подп.	Дата	Стадия	Лист	Листов
Короб проекта		Тарасова ВА.				ДП	18	44
Арх. проекта		Петухова Е.А.				Дизайн-проект квартиры	Экспресс-Дизайн	
Диз. проекта		Агамян А.А.						
№ Проекта		№ 001						
План монтажа перегородок и оборудования М1:50								

ПЛАН РАЗМЕЩЕНИЯ САНТЕХНИЧЕСКОГО ОБОРУДОВАНИЯ М1:50

Ведомость сантехники

1	Гигиенический душ	1 шт
2	Унитаз подвесной	1 шт
3	Система инсталляции для подвесных унитазов	1 шт
4	Полотенцесушитель электрический	1 шт
5	Душевая система (тропический душ, душевая стойка)	1 шт
6	Раковина	1 шт
7	Смеситель	2 шт
8	Посудомойка	1 шт
9	Мойка 800x600 мм	1 шт
10	Фильтр для очистки воды	1 шт

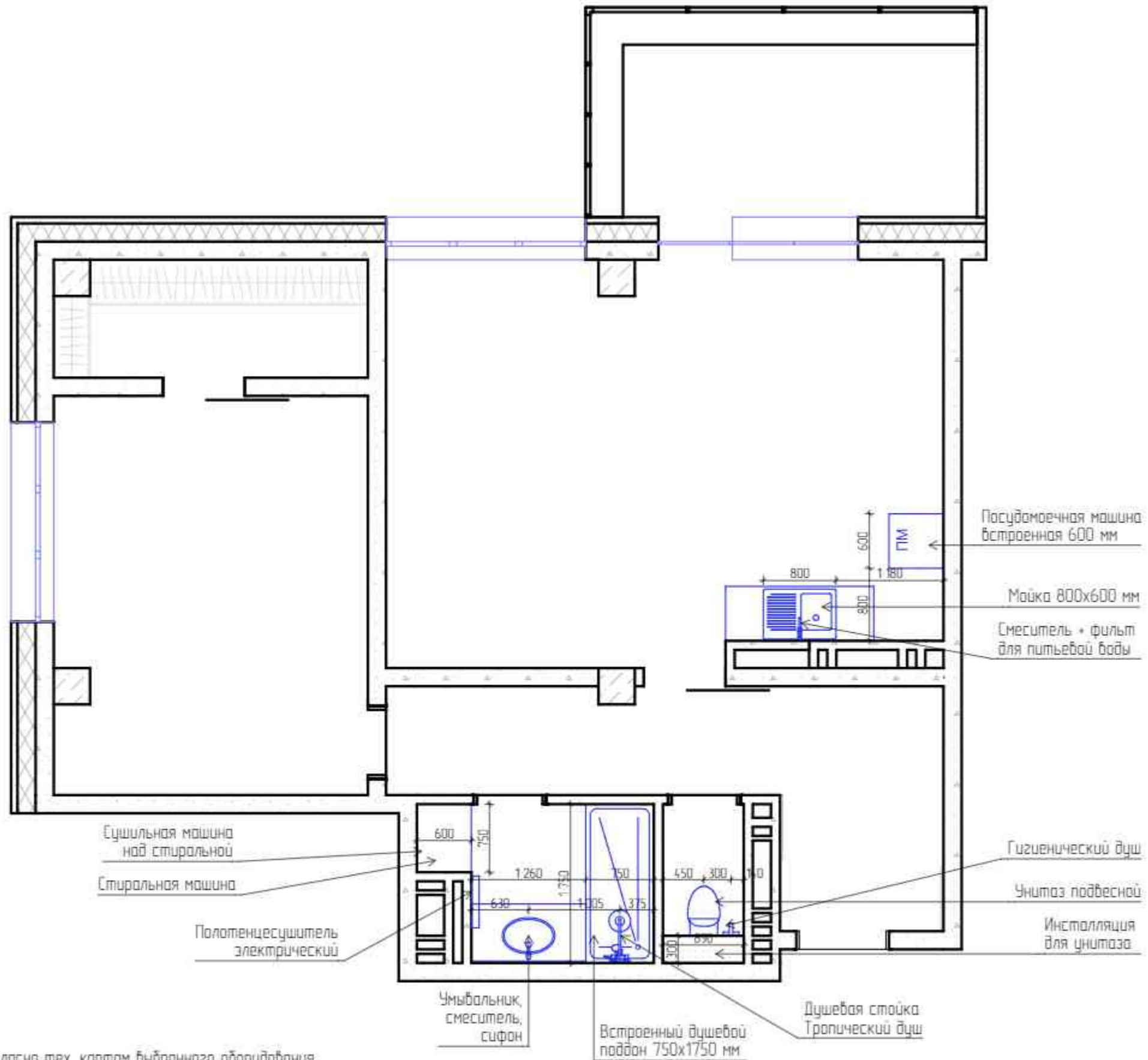

Примечание:

1. Разводку сантехнического оборудования сделать согласно тех. картам выбранного оборудования.
2. Подбор комплектующих, сантехники, инсталляций согласовать с сантехником-специалистом перед покупкой.
3. Предусмотреть люки скрытого монтажа для доступа к коммуникациям, размещение согласовать с сантехниками.
4. Уклон канализационных труб выполнить минимальной допустимой величины (1см на 1м трубы).
5. Согласовать схему канализации со специалистами.
6. Расположение мойки в кухне уточнить после проекта кухонного гарнитура от поставщика.
7. Предусмотреть установку фильтров для питьевой воды и фильтры тонкой очистки.

Изм.	Кол-во	Лист	№ Док.	Подп.	Дата	Дизайн-проект квартиры	Студия	Лист	Листов
Корр. проекта			Тарасова ВА.				ДП	19	44
Арх. проекта			Петухова Е.А.			План размещения сантехнического оборудования М1:50		Экспресс-Дизайн	
Диз. проекта			Азаман А.А.						
№ Проекта			№ 001						

СПЕЦИФИКАЦИЯ ЗАПОЛНЕНИЯ ДВЕРНЫХ ПРОЕМОВ

п/п	Проем, ШхВ	Полотно, ШхВ	Примечание	Кол-во
1	1020x2060 мм	900x2000 мм	- входная дверь; - без добора, наличника; - открывание левое.	1
2	800x2100 мм	700x2000 мм	- дверь распашная; - наличники со стороны коридора; - отделка эмаль; - толщина перегородки 100мм; - открывание правое.	1
3	800x2100 мм	700x2000 мм	- дверь распашная; - наличники со стороны коридора; - отделка эмаль; - толщина перегородки 100мм; - открывание левое.	1
4	900x2100 мм	900x2000 мм	- дверь раздвижная; - наличники с двух сторон; - отделка эмаль; - толщина перегородки 200мм; - открывание правое.	2
3	800x2100 мм	700x2000 мм	- дверь распашная; - наличники с двух сторон; - отделка эмаль; - толщина перегородки 200мм; - открывание правое.	1

РЕКОМЕНДУЕМЫЕ УЗЛЫ МОНТАЖА КЕРАМИЧЕСКОЙ (КЕРАМОГРАНИТНОЙ) ПЛИТКИ

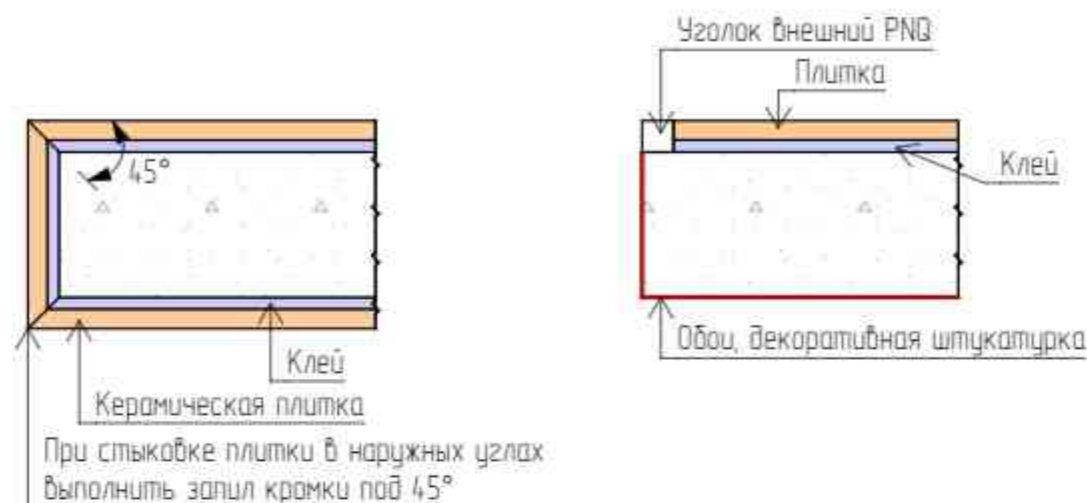

УЗЕЛ МОНТАЖА НАТЯЖНОГО ПОТОЛКА К СТЕНЕ С КЕРАМИЧЕСКОЙ ПЛИТКОЙ



СХЕМА СТЫКОВКИ РАЗЛИЧНЫХ НАПОЛЬНЫХ ПОКРЫТИЙ



Общие указания по выполнению ремонтно-строительных работ к проекту.
1. По факту обмера и факту выполнения работ по проекту допускаются расхождения до 50 мм.

2. Уточнить высоту помещения после определения уровня чистого пола во всех помещениях.

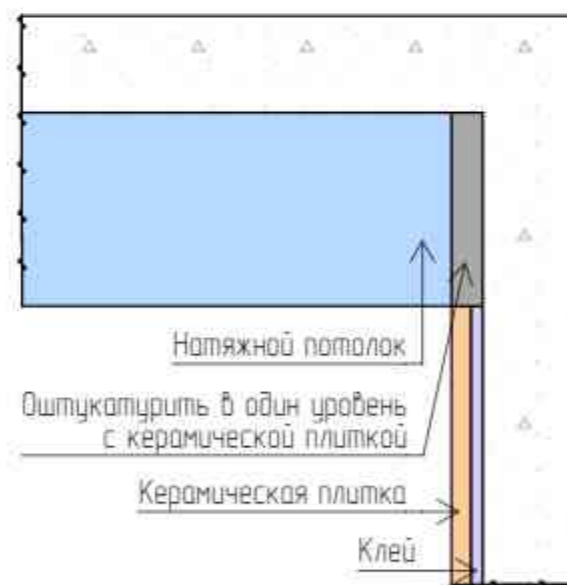
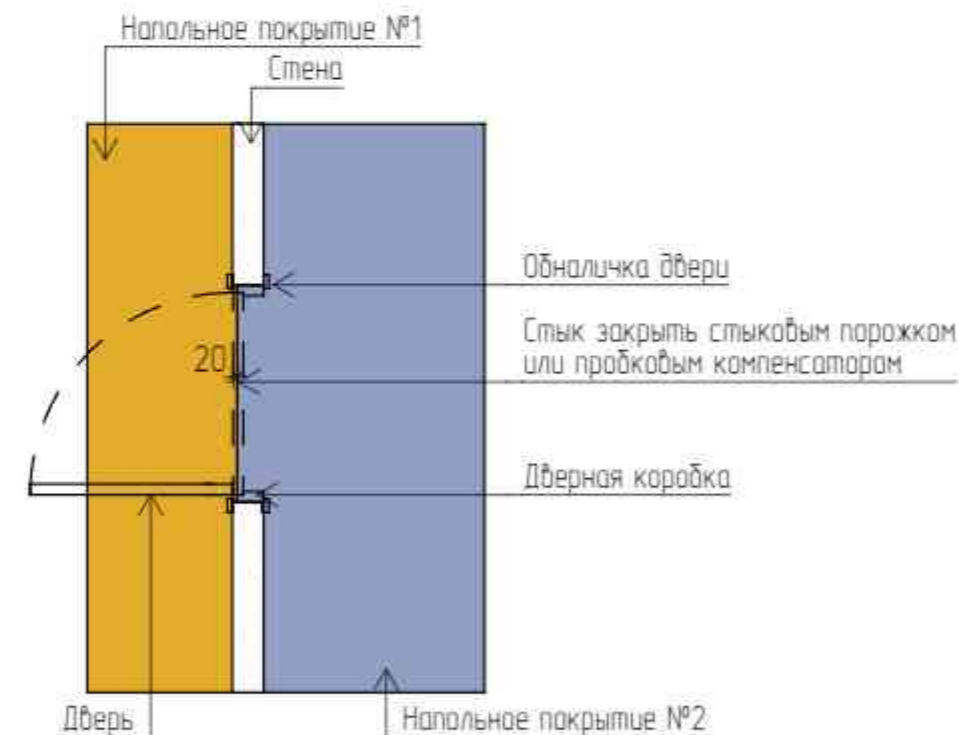
3. Размеры уточнить по месту.

4. Все высоты указаны от уровня чистового пола 0.000

5. Размеры и характеристики радиаторов отопления согласовать со специалистами, предусмотреть терморегуляторы. Выводы коммуникаций для радиаторов отопления согласовать со специалистами.

6. Выполнить выравнивание стен в помещениях, выдержать углы смежных стен 90°.

7. Предусмотреть люки скрытого монтажа для доступа к коммуникациям, согласовать с сантехниками.

8. Выполнить армирование конструкций стен стеклотканевой армирующей сеткой с ячейками 5x5 мм для предотвращения растрескивания оштукатуренных поверхностей (место где нет отделки обоями и керамической плиткой).

9. Прокладку коммуникаций водоснабжения (ГВС, ХВС, канализация) производить специалистами.

10. Согласовать схему канализации со специалистами. Уклон канализационных труб выполнить не менее допустимой величины (1 см на 1 метр трубы). Согласовать со специалистами.

11. Привязку вывода коммуникаций уточнить после подбора сантехнического оборудования, выполнить по инструкции монтажа.

12. Размещение выводов электропитания для внутренних и наружных блоков кондиционирования уточнить при согласовании моделей кондиционеров со специалистами.

13. Размещение и габаритные размеры электрощита согласовать со специалистами.

14. Размещение распределительных коробок определить по месту специалистами. Выполнить исполнительную схему.

Изм.	Кол-во	Лист	№ Док.	Подп.	Дата	Стидия	Лист	Листов
Корд. проекта			Тарасова Д.А.			ДП	20	44
Арх. проекта			Петухова Е.А.					
Диз. проекта			Азаман А.А.			Общие указания по выполнению ремонтно-строительных работ по проекту	Экспресс-Дизайн	
№ Проекта			№ 001					

ПЛАН ПОЛОВ М 150



Ведомость материалов

№	Обозначение	Наименование	Количество
1		Керамогранит Urbatek light premium storm grey silk 1200x1200 мм	12,27 м ² без запаса
2		Керамогранит Фрегат кирпичный абразив 200x300 мм	1,29 м ² без запаса
3		Керамогранит Waltham серый 600x600 мм	3,97 м ² без запаса
4		Керамогранит Vestral Grey Soft Refl 750x500 мм	10,08 м ² без запаса
5		Массивная доска Дуб Эль класс 50-1800x180x20 мм	4,13 м ² без запаса
6		Плинтус 30x6x2400 Валинец, в цвет дверного полотна	66,7 пазм

Начало укладки плитки/керамогранита
Направление укладки доски пола

Примечание:

- Площади напольных покрытий и плинтуса даны без учета запаса; запас согласовать с компанией поставщика. Во избежании нехватки нескольких плиток (плашек) либо излишек материала, перед заказом дополнительно уточнить всеколичества материалов совместно с менеджером поставщика.
- Стык разных напольных покрытий располагать строго по центру дверного проема.
- За отметку 0,000 принят уровень чистого пола (УЧП).
- При устройстве стяжек учитывать разницу толщину напольных покрытий.
- Стыки напольных покрытий делать в уровень.
- Пол в санузлах или залить стяжку с уклоном 2% от входной двери или сделать уровень пола ниже, чем в остальной квартире.
- Швы для укладки плитки 1-2 мм. В мокрых зонах использовать эпоксидную затирку.
- Цвет затирки подобрать в цвет плитки, если не указано иное.
- Узлы плитки- запил под 45° без сколов. При необходимости запил плитки заказать.
- В месте прохода через напольное покрытие стояков отопления укладку доски выполнять аккуратно, пластмассовые заглушки НЕ ИСПОЛЬЗОВАТЬ.
- Плинтус устанавливать только после монтажа дверей кухонного гарнитура, шкафов.
- Раскладку массивной доски принимаем по умолчанию стандартной: остаточный отрезок от ряда является началом следующего ряда. Решить авторским надзором.
- Монтаж напольного плинтуса, а также наличников осуществить с плотным прилеганием к стенам без щелей и зазоров.
- Количество плитки дано учета укладки под ванной.
- Во влажных помещениях предусмотреть гидроизоляцию пола с заведением на стены на 150 мм.
- Совместить швы плитки на подиумах и основном полу.
- При имеющейся технической возможности произвести звукоизоляцию перекрытия. Уточнить на месте.

Изм.	Кол-во	Лист	№ Док.	Подп.	Дата	Дизайн-проект квартиры		
Корр. проекта			Тарасова Д.А.			Этап	Лист	Листов
Арх. проекта			Петухова Е.А.			ДП	21	44
Диз. проекта			Азаман А.А.			План полов М150		
№ Проекта			№ 001				Экспресс-Дизайн	

ПЛАН ПОТОЛКОВ М 1:50

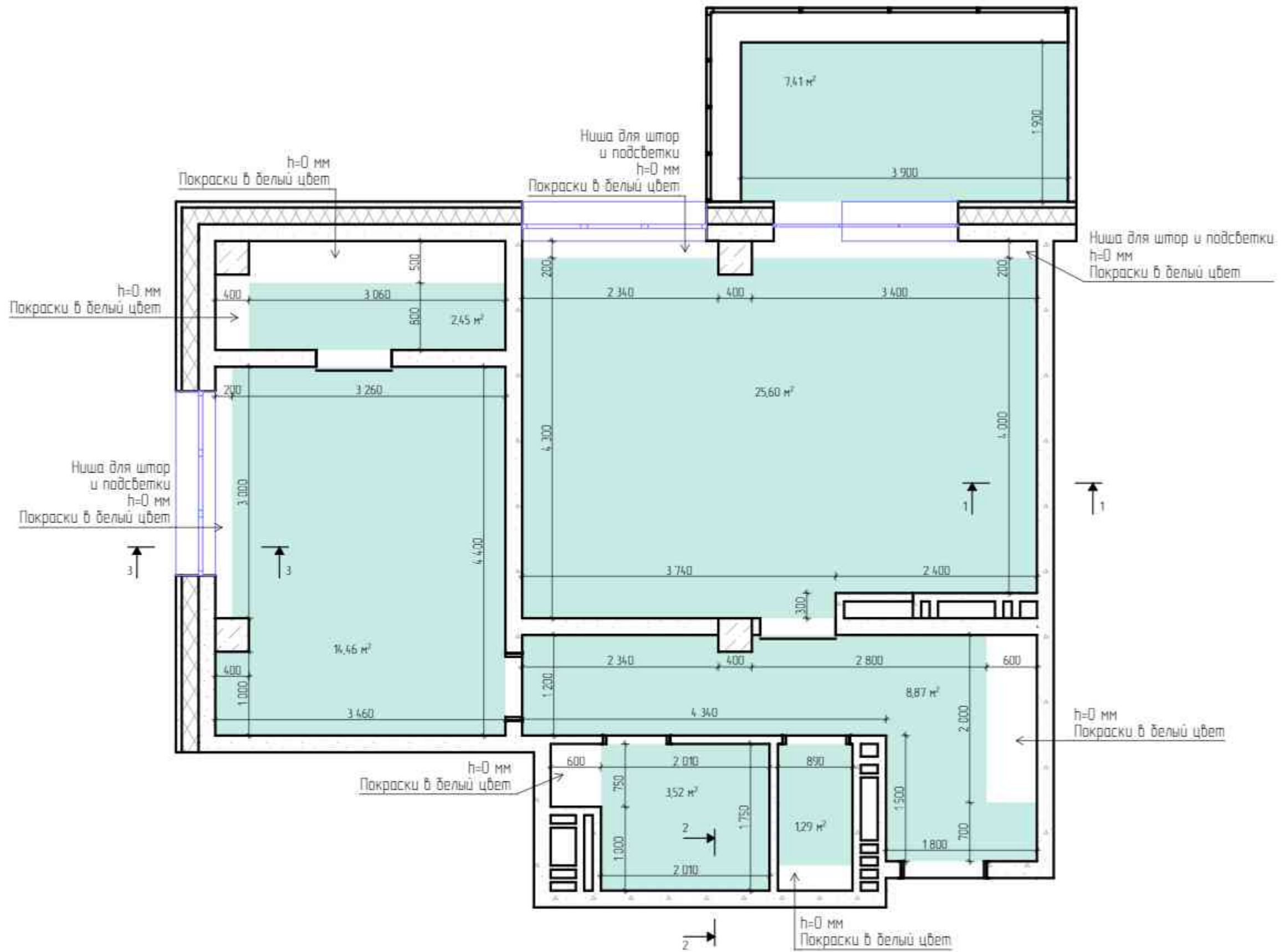

Условные обозначения

	Натяжной потолок, h=50 мм. Конструктивная система EuroGrid с точечным освещением 6 мм по периметру потолка.
--	--

Примечание:

1. Все покрытия белого цвета, если не указано иного.
2. За основной (исходный, h=0) уровень принять уровень потолка с учетом проведенных мероприятий по звукоизоляции и выравниванию.

Изм.	Кол-во	Лист	№ Док.	Подп.	Дата	Дизайн-проект квартиры			Студия	Лист	Листов
Корр. проекта			Тарасова ВА	<i>ВА</i>		Дизайн-проект квартиры			ДП	22	44
Арх. проекта			Петухова ЕА	<i>ЕА</i>							
Диз. проекта			Азаман АА								
№ Проекта			№ 001								
						План потолков М150				Экспресс-Дизайн	

1-1 КОНТУРНАЯ СИСТЕМА КРЕПЛЕНИЯ ПОТОЛКА ПВХ EUROKRAAB

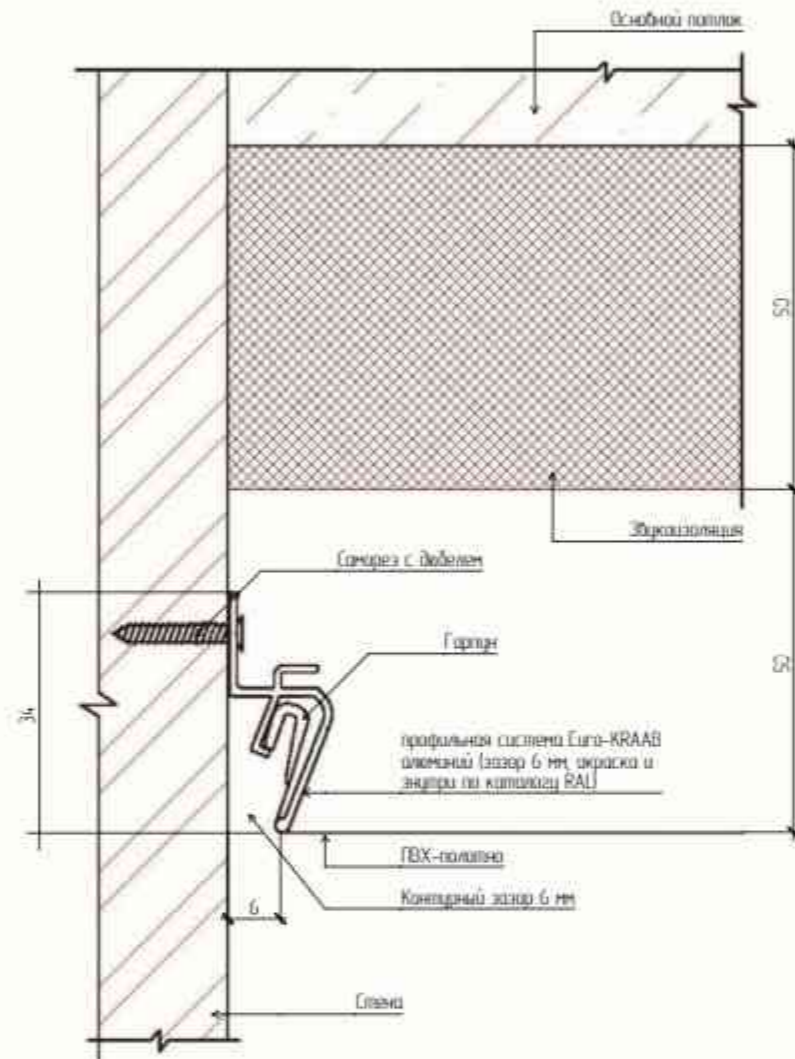

2-2 УЗЕЛ КРЕПЛЕНИЯ К КЕРАМОГРАНИТУ НАТЯЖНЫХ ПОТОЛКОВ

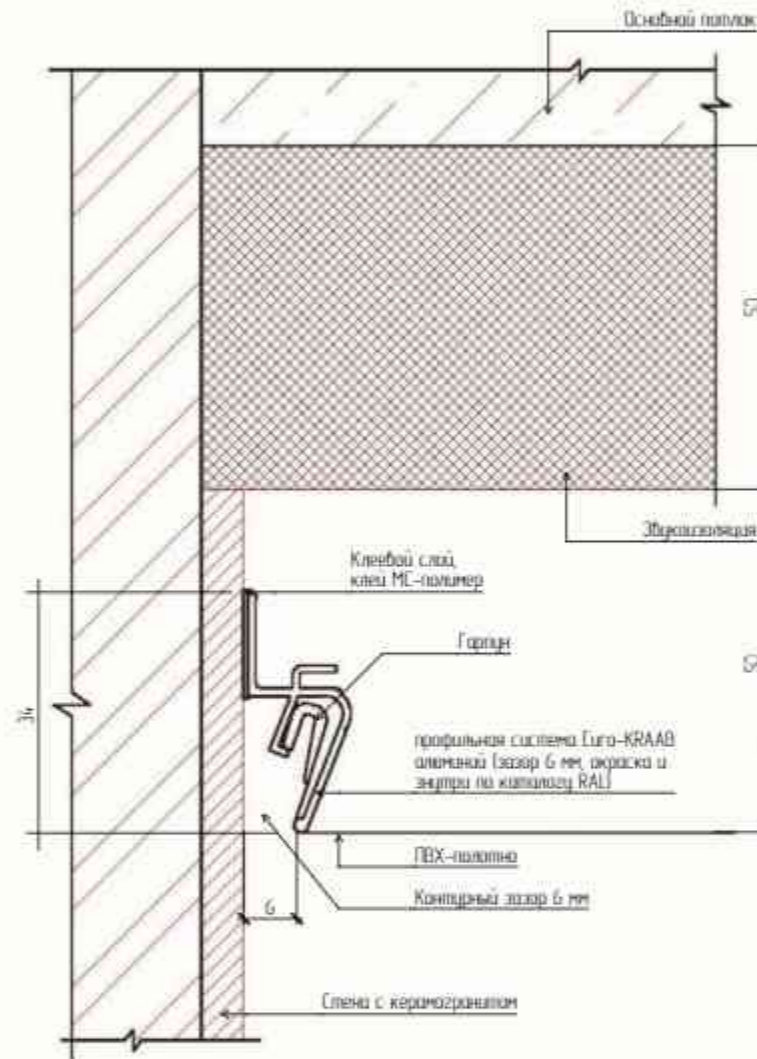

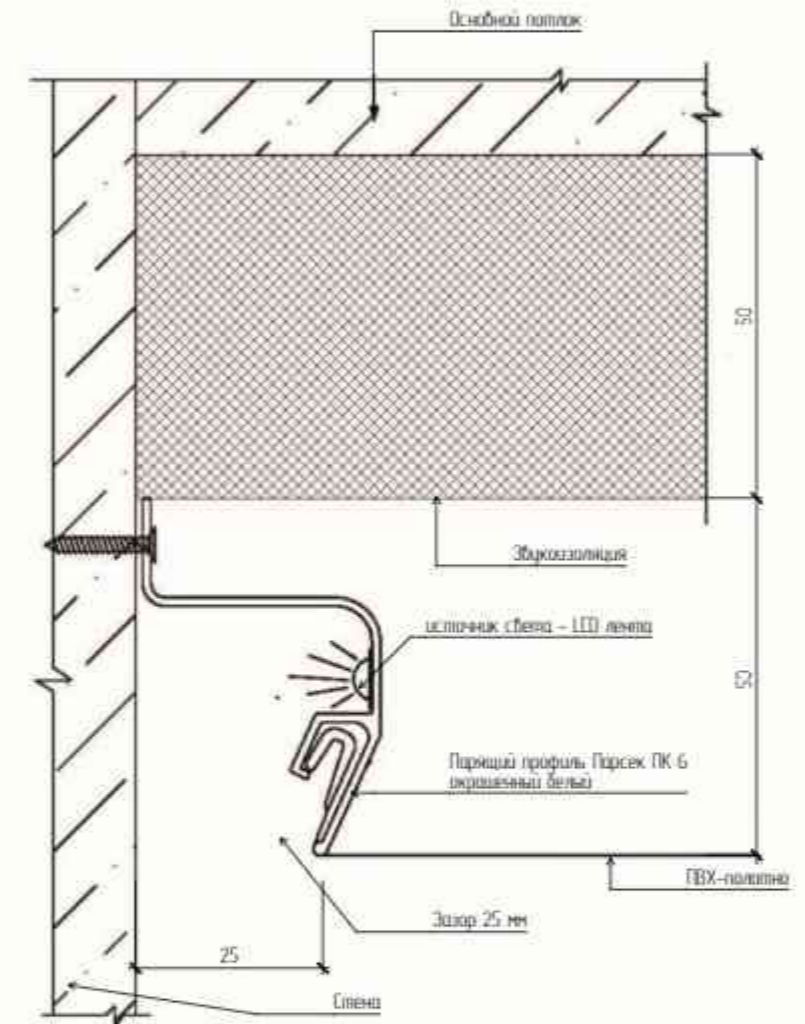

3-3 УЗЕЛ КРЕПЛЕНИЯ ПАРЯЩЕГО ПРОФИЛЯ

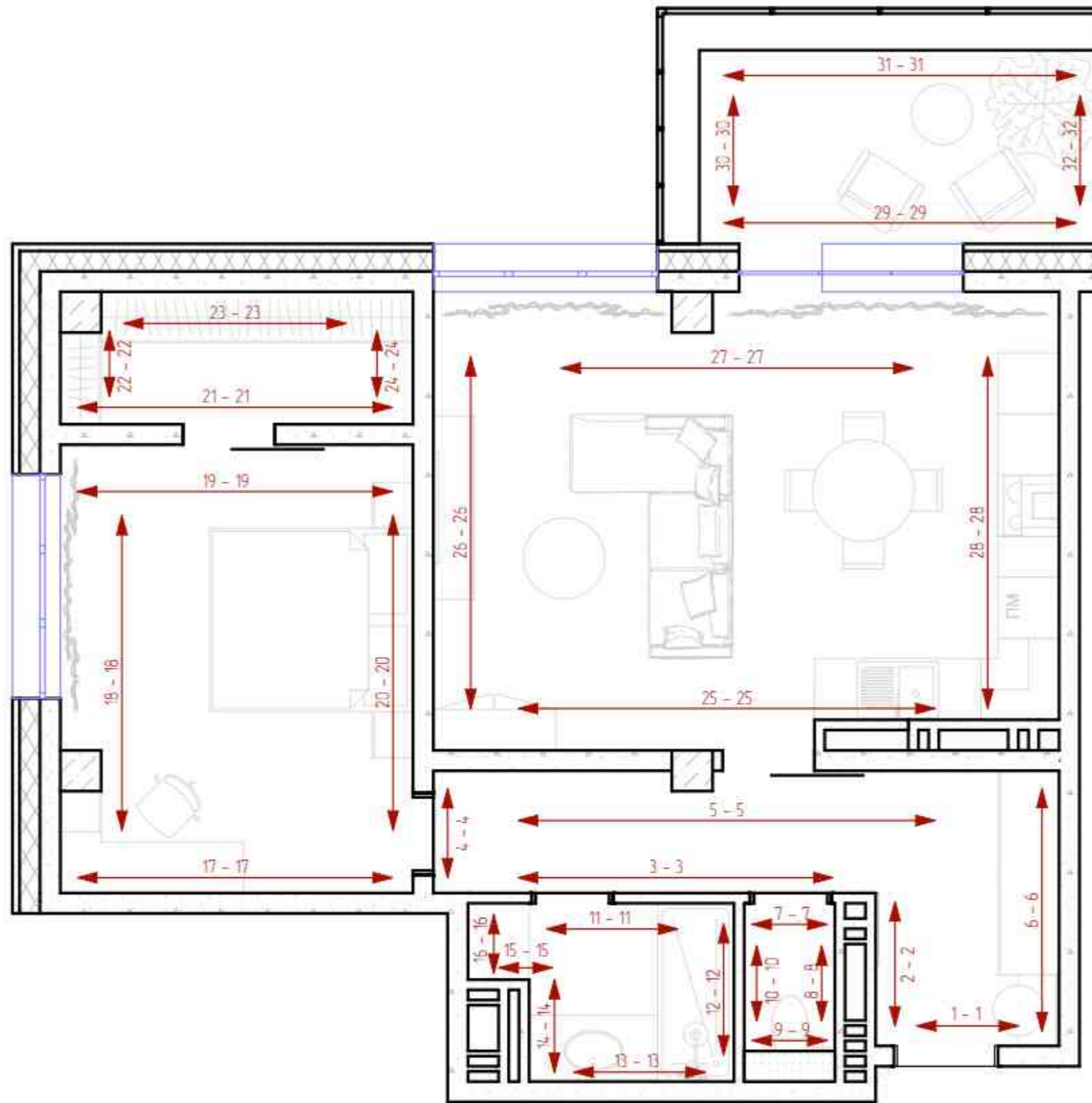

Изм.	Колуч.	Лист	№ Док.	Подп.	Дата	Дизайн-проект квартиры	Студия	Лист	Листов
Кворд проекта		Тарасова ДА					ДП	23	44
Арх. проекта		Петухова Е.А.				Разрезы по потолкам		Экспресс-Дизайн	
Диз. проекта		Азаман А.А.							
№ Проекта		№ 001							

СХЕМА ОБОЗНАЧЕНИЯ РАЗВЕРТОК М 150



Изм.	Коллич.	Лист	№ Док.	Подп.	Дата	Студия	Лист	Листов
Корр. проекта		Тарасова ВА.		<i>[Signature]</i>		ДП	24	44
Арх. проекта		Петухова Е.А.		<i>[Signature]</i>		 Экспресс-Дизайн		
Диз. проекта		Азамов А.А.						
№ Проекта		№ 001						

Дизайн-проект квартиры

Схема обозначения разверток М150

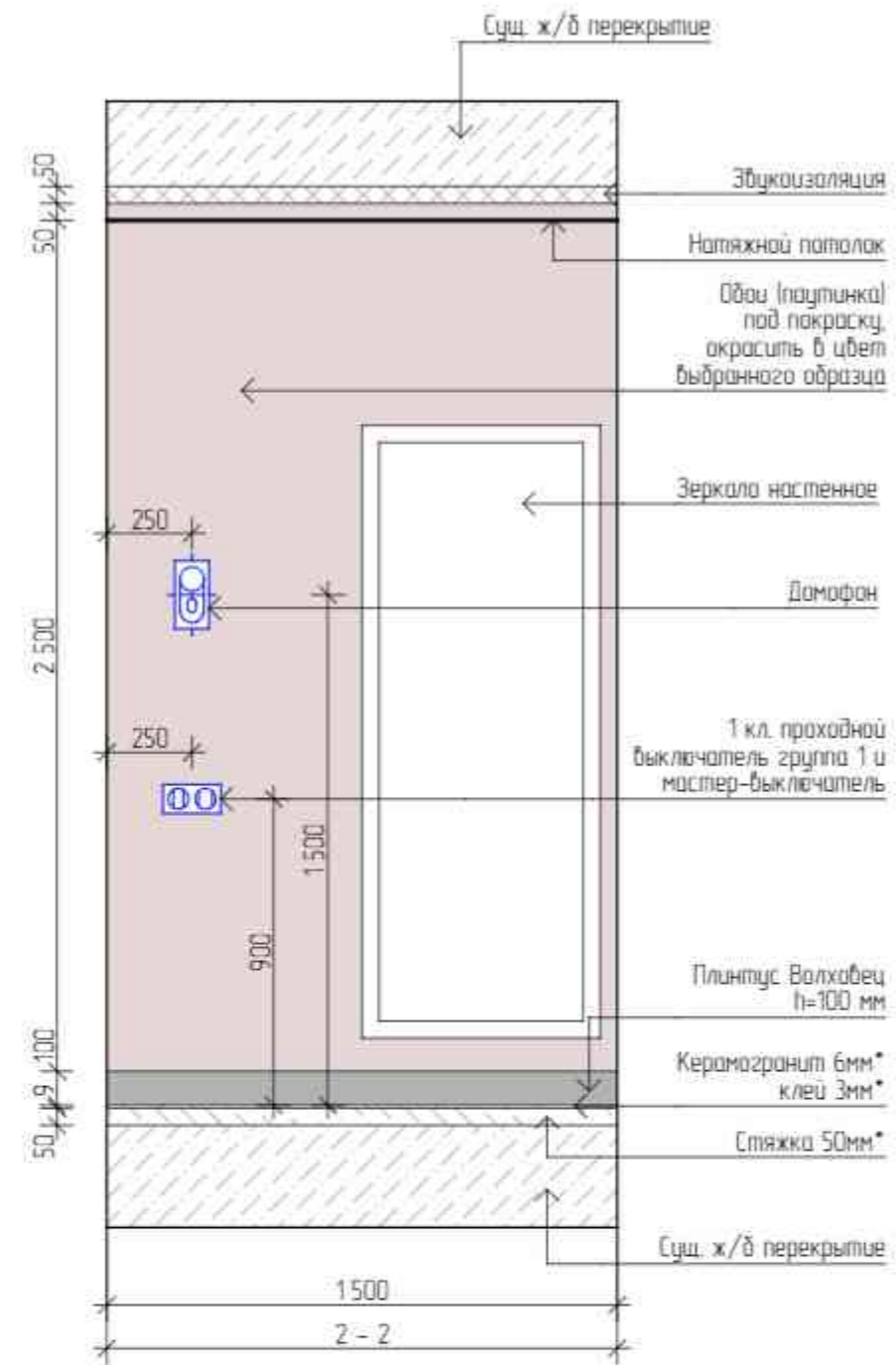
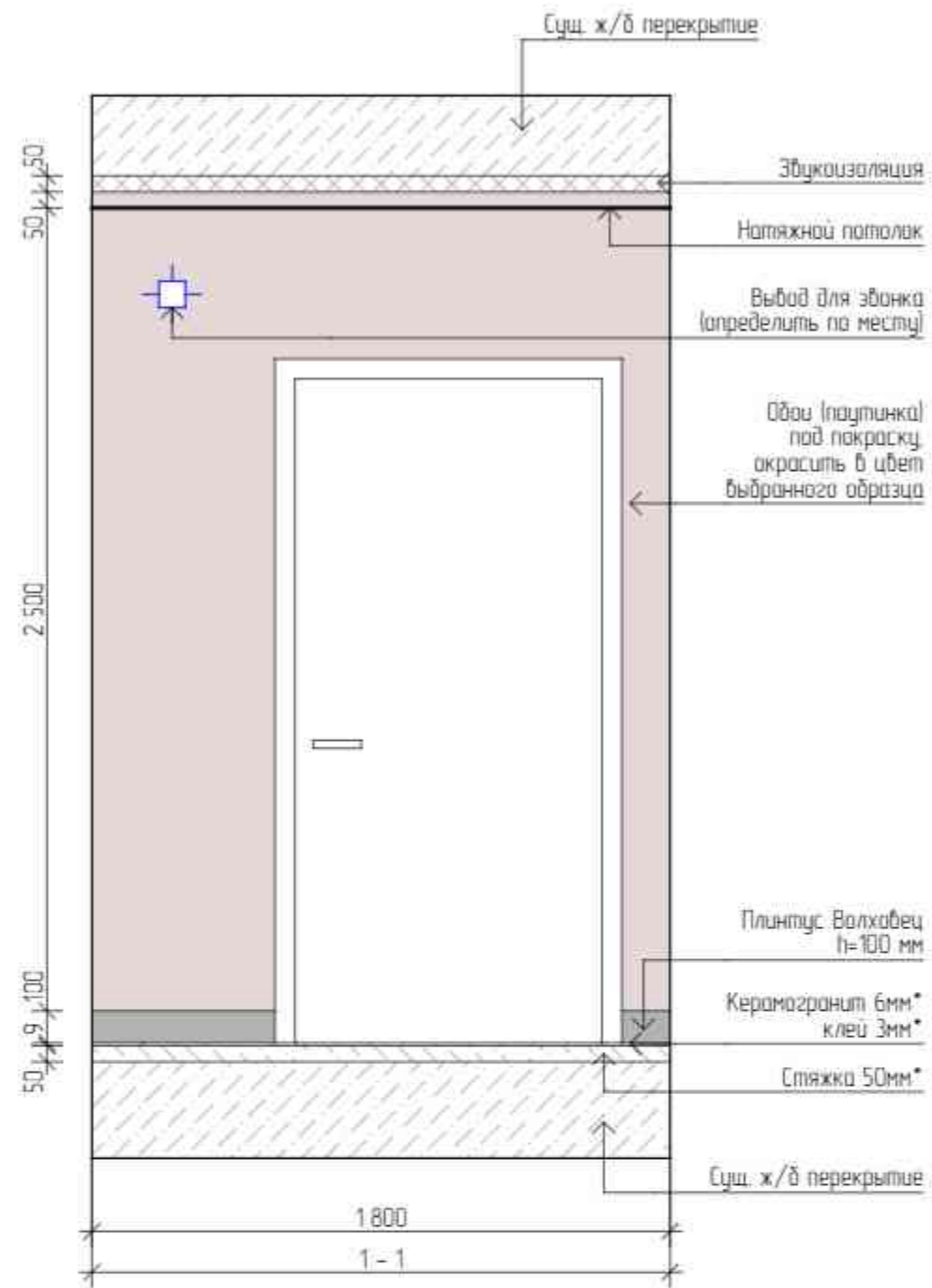

Изм.	Кол-во	Лист	№ Док.	Подп.	Дата	Стадия	Лист	Листов
Корр. проекта			Тарасова ВА	<i>[Signature]</i>				
Арх. проекта			Петухова Е.А.	<i>[Signature]</i>		 Дизайн-проект квартиры Прихожая. Развертки стен 1-1, 2-2	Экспресс-Дизайн	
Диз. проекта			Азаман А.А.					
№ Проекта			№ 001					

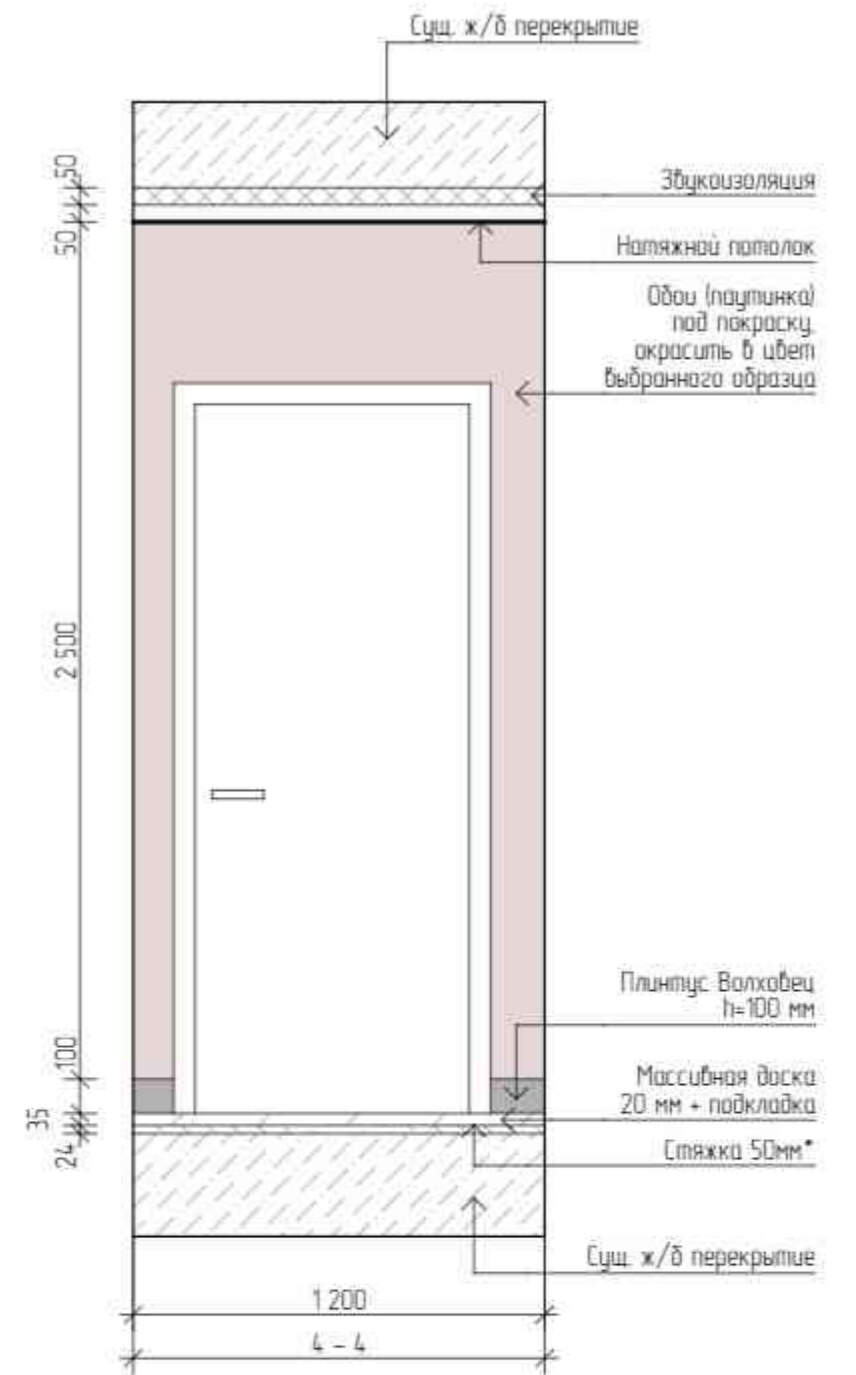
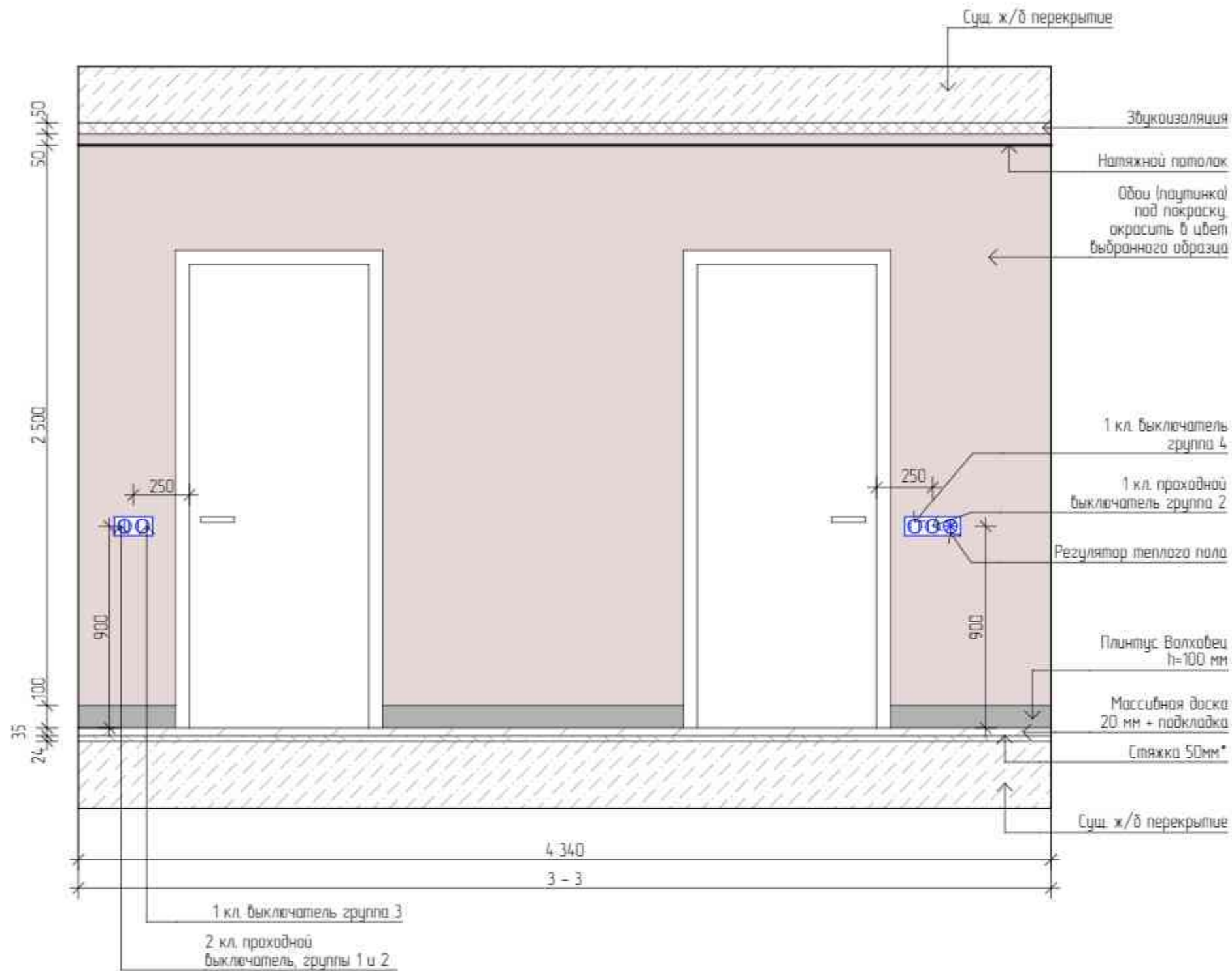

Изм.	Коллич.	Лист	№ Док.	Подп.	Дата	Дизайн-проект квартиры	Стдия	Лист	Листов
Корр. проекта		Тарасова ДА					ДП	26	44
Арх. проекта		Петухова ЕА				Прихожая. Развертки стен 3-3, 4-4		Экспресс-Дизайн	
Диз. проекта		Азаман АА							
№ Проекта		№ 001							

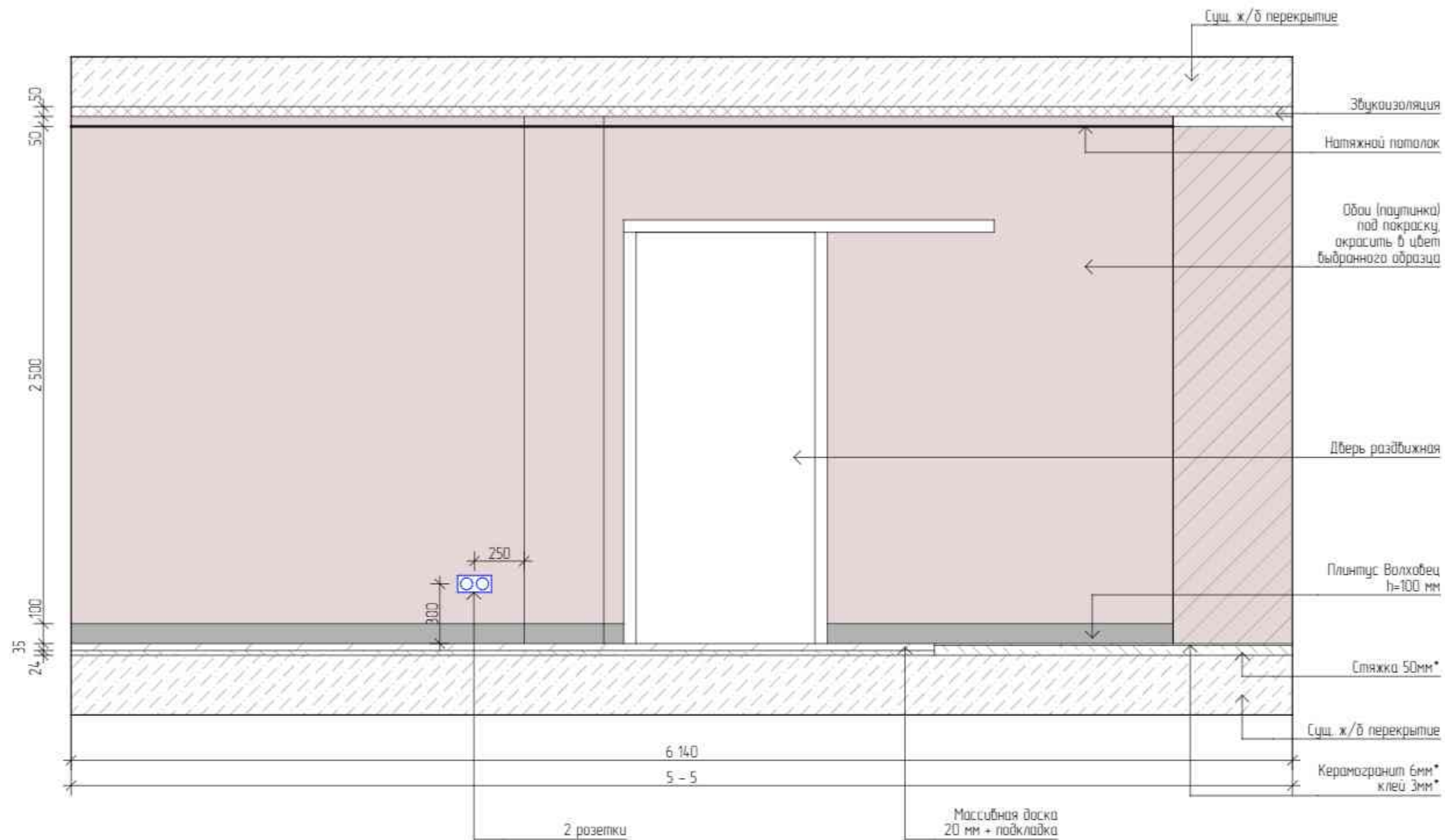

Изм.	Кол-во	Лист	№ Док.	Подп.	Дата	Дизайн-проект квартиры	Стадия	Лист	Листов
Корр. проекта		Тарасова В.А.					ДП	27	44
Арх. проекта		Петухова Е.А.				Прихожая. Развертки стен '5-5'		Экспресс-Дизайн	
Диз. проекта		Азаман А.А.							
№ Проекта		№ 001							

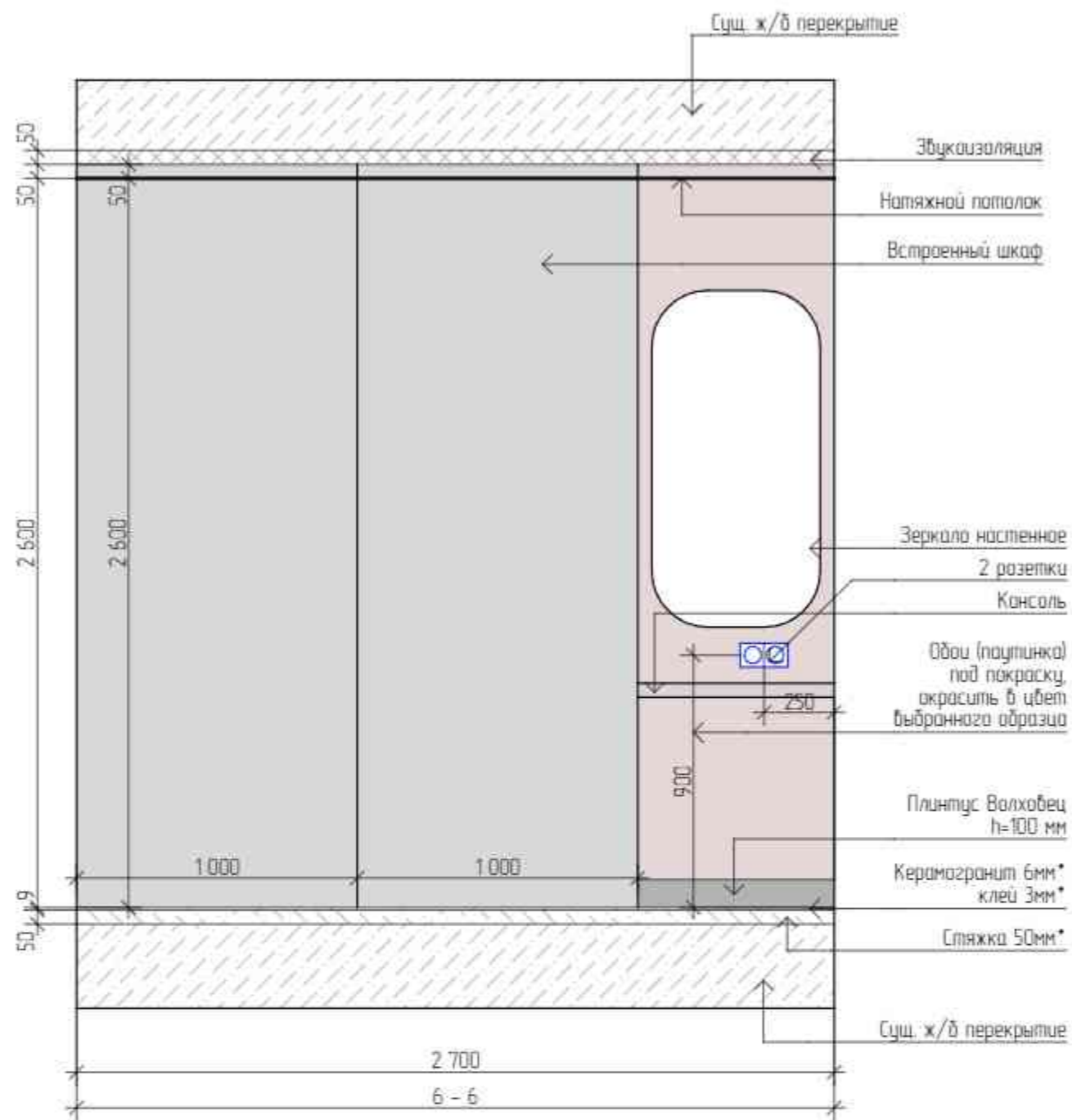

ВЕДОМОСТЬ МАТЕРИАЛОВ			
Настенные покрытия			
1.	Обои под покраску	27,95	м2
Напольные покрытия			
1.	Керамогранит Urbatek knight premium storm grey silk 1200x1200 мм	1227	м2
2.	Массивная доска Дуб Эль коса 50-1800x180x20 мм	513	м2
3.	Плинтус 100x16x2400 Волховец, в цвет обоев потолка	18,6	пог.м
Потолочные покрытия			
1.	Натяжной потолок белый матовый	8,87	м2
Светильники			
1.	Точечный светильник	8	шт.
Электрооборудование			
1.	Регулятор теплого пола	1	шт.
2.	Мастер выключатель	1	шт.
3.	Прочной одноклавишный выключатель	2	шт.
4.	Прочной двухклавишный выключатель	1	шт.
5.	Одноклавишный выключатель	2	шт.
6.	Ранка обойная	3	шт.

Изм.	Кол-во	Лист	№ Док.	Подп.	Дата	Стадия	Лист	Листов
Корд. проекта			Тарасова ВА					
Арх. проекта			Петухова Е.А.			<div style="display: flex; align-items: center;"> <div style="margin-right: 10px;"> <p>Дизайн-проект квартиры</p> <p>Прихожая, Развертки стен 6-6</p> </div> <div style="margin-left: 10px;"> <p>Экспресс-Дизайн</p> </div> </div>		
Диз. проекта			Азаман А.А.					
№ Проекта			№ 001					

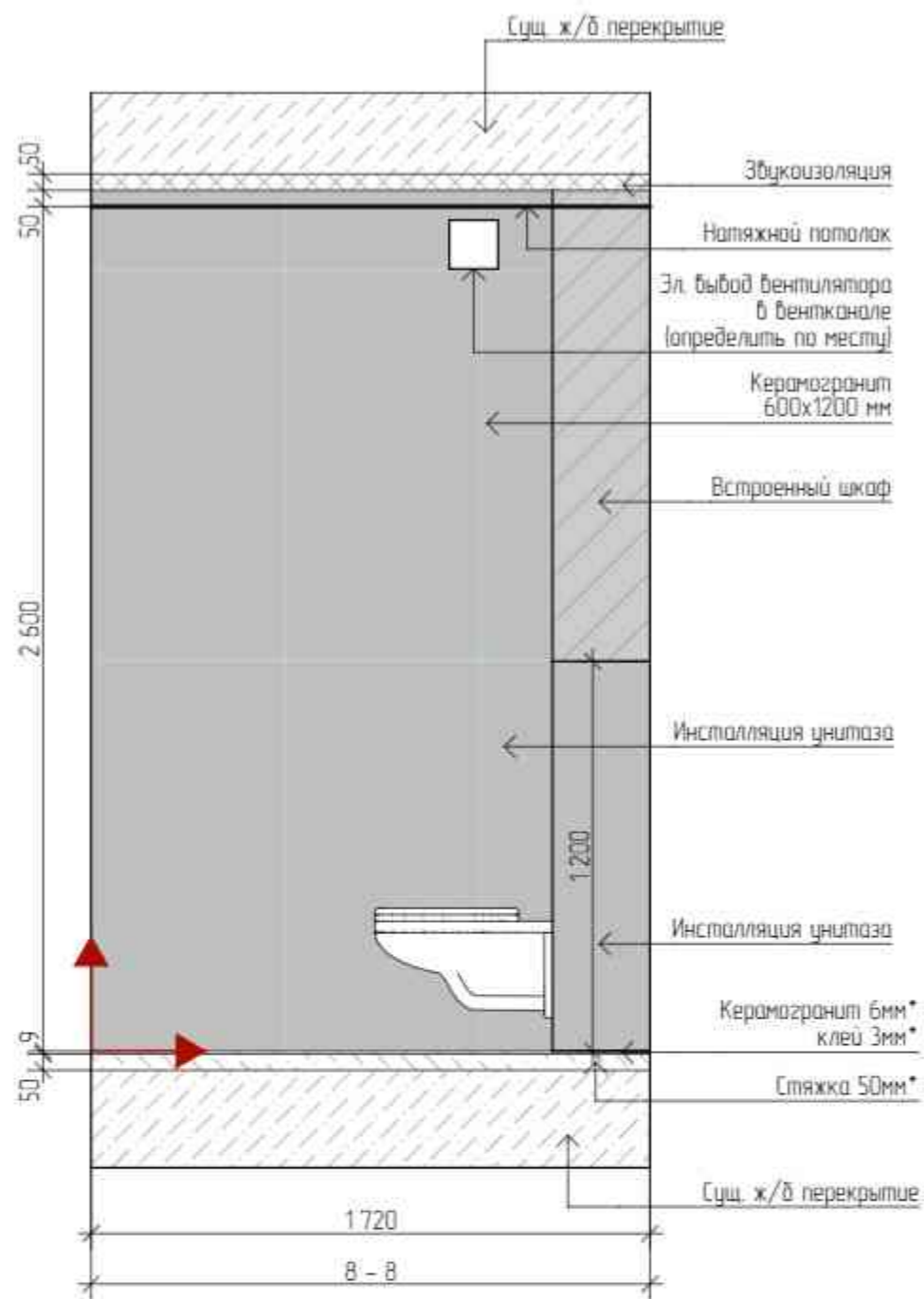
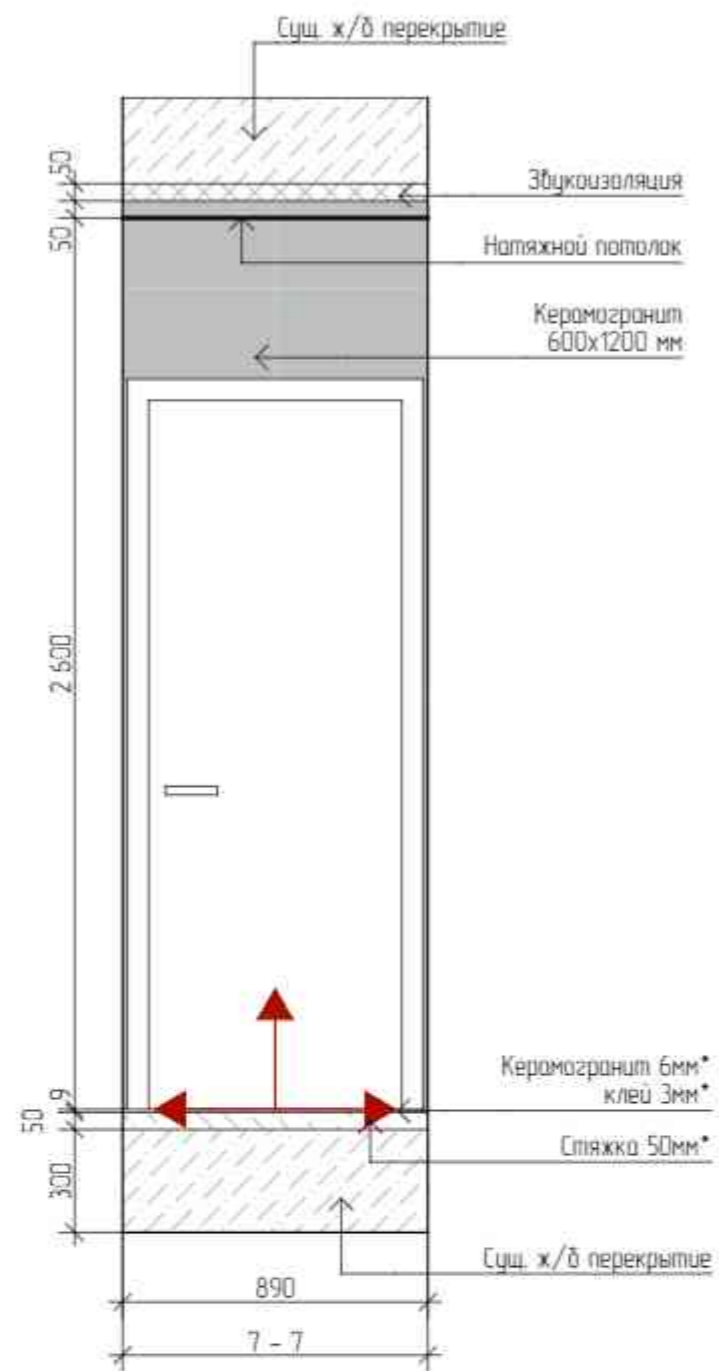

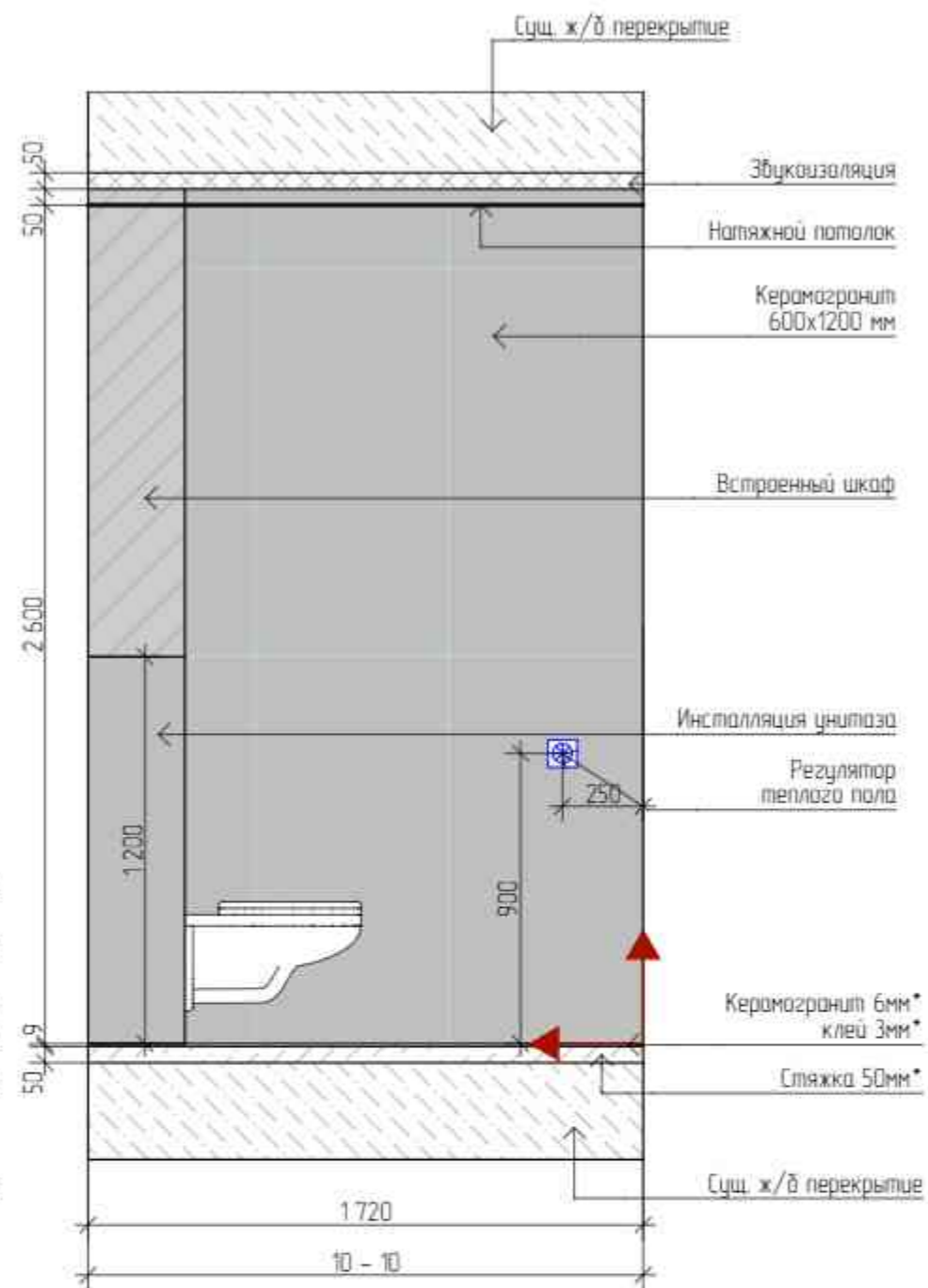
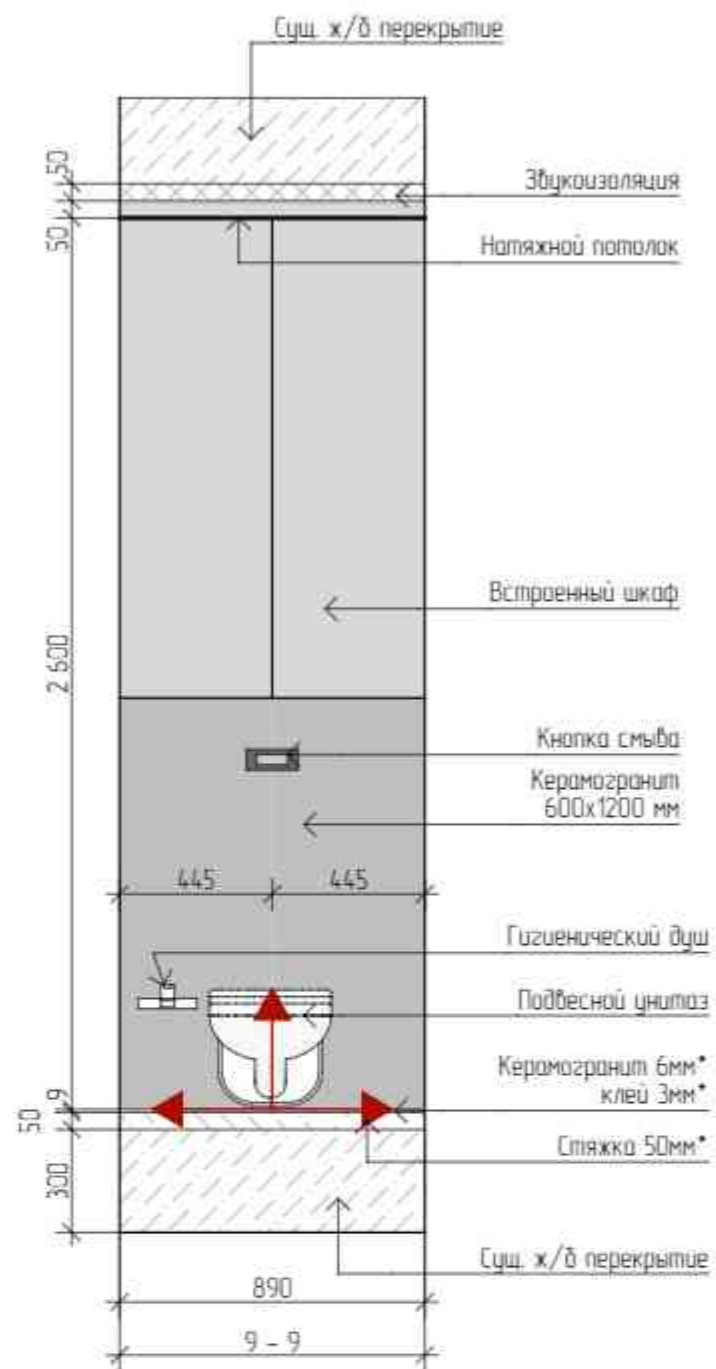

Изм.	Кол.	Лист	№ Док.	Подп.	Дата	Дизайн-проект квартиры	Стдия	Лист	Листов
Корр. проекта			Тарасова ВА	<i>[Signature]</i>			ДП	29	44
Арх. проекта			Петухова Е.А.	<i>[Signature]</i>		Туалет, Развертки стен 7-7, 8-8		Экспресс-Дизайн	
Диз. проекта			Азаман А.А.						
№ Проекта			№ 001						

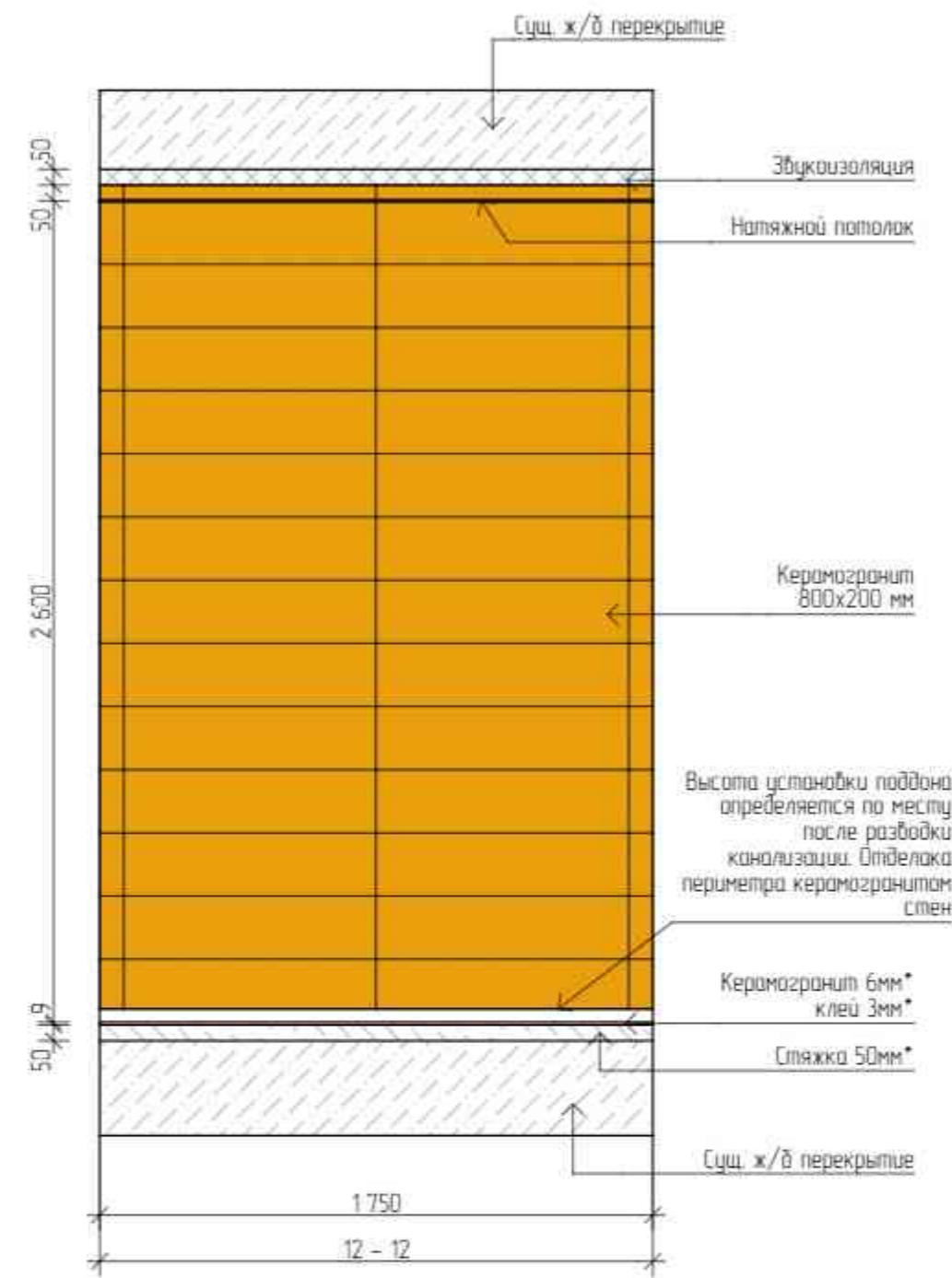
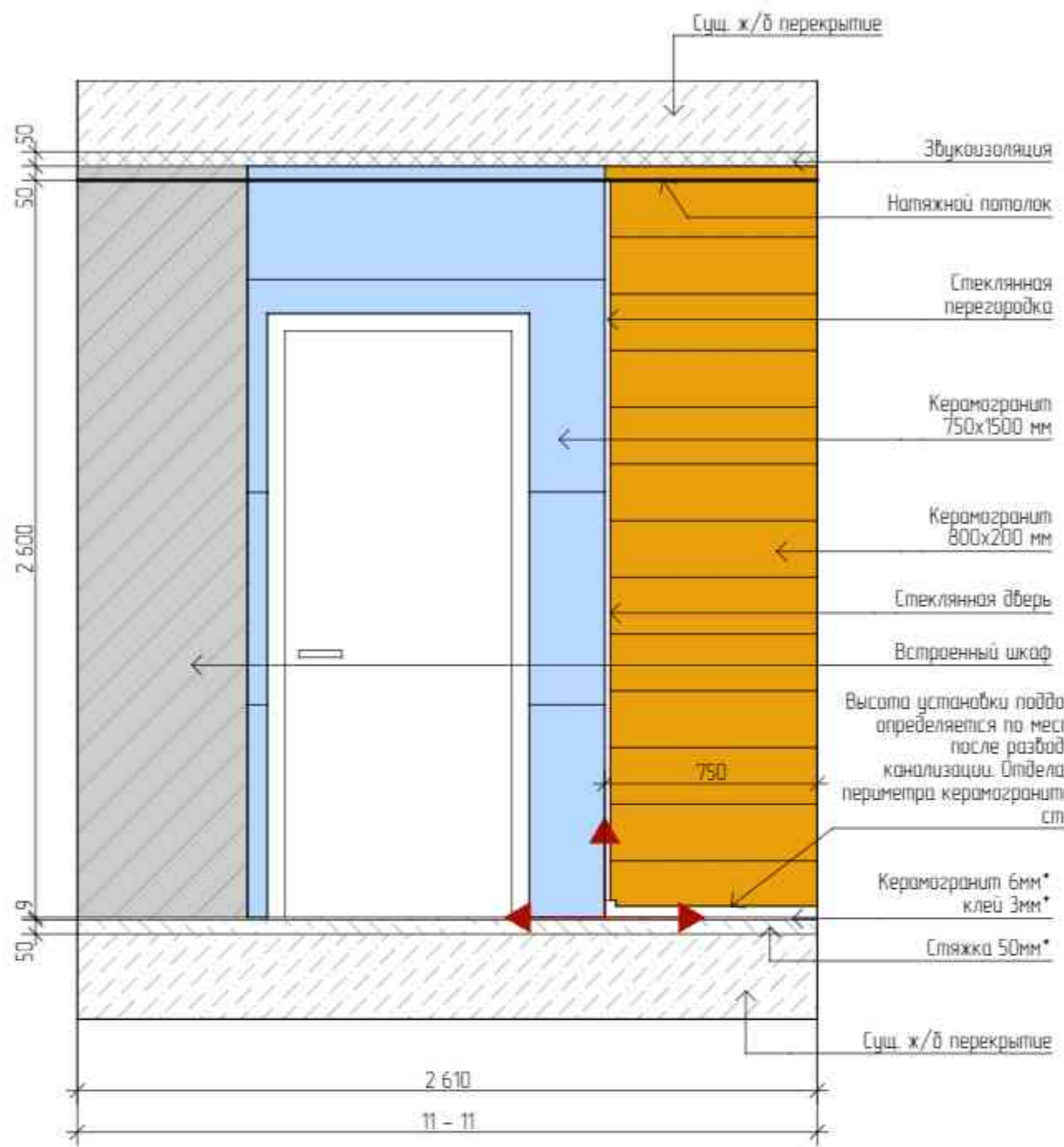

ВЕДОМОСТЬ МАТЕРИАЛОВ			
Настенные покрытия			
1.	Плитка italon Charme Extra Atlantic Lux 600x1200 мм	1042	м2
Напольные покрытия			
1.	Керамогранит Фрегат коричневый обрезной 200x800 мм	129	м2
Потолочные покрытия			
1.	Натяжной потолок белый матовый	156	м2
Светильники			
1.	Точечный светильник	2	шт.
Электрооборудование			
1.	Регулятор теплого пола	1	шт.

Изм.	Кол-во	Лист	№ Док.	Подп.	Дата	Дизайн-проект квартиры	Студия	Лист	Листов
Колд. проекта			Тарасова ДА				ДП	30	44
Арх. проекта			Петухова Е.А.			Туалет, Развертки стен 9-9, 10-10		Экспресс-Дизайн	
Диз. проекта			Азаман А.А.						
№ Проекта			№ 001						



Изм.	Кол-во	Лист	№ Док.	Подп.	Дата	Дизайн-проект квартиры	Стадия	Лист	Листов
Корр. проекта		Тарасова В.А.					ДП	31	44
Арх. проекта		Петухова Е.А.				Ванная. Развертки стен 11-11, 12-12		Экспресс-Дизайн	
Диз. проекта		Азаман А.А.							
№ Проекта		№ 001							

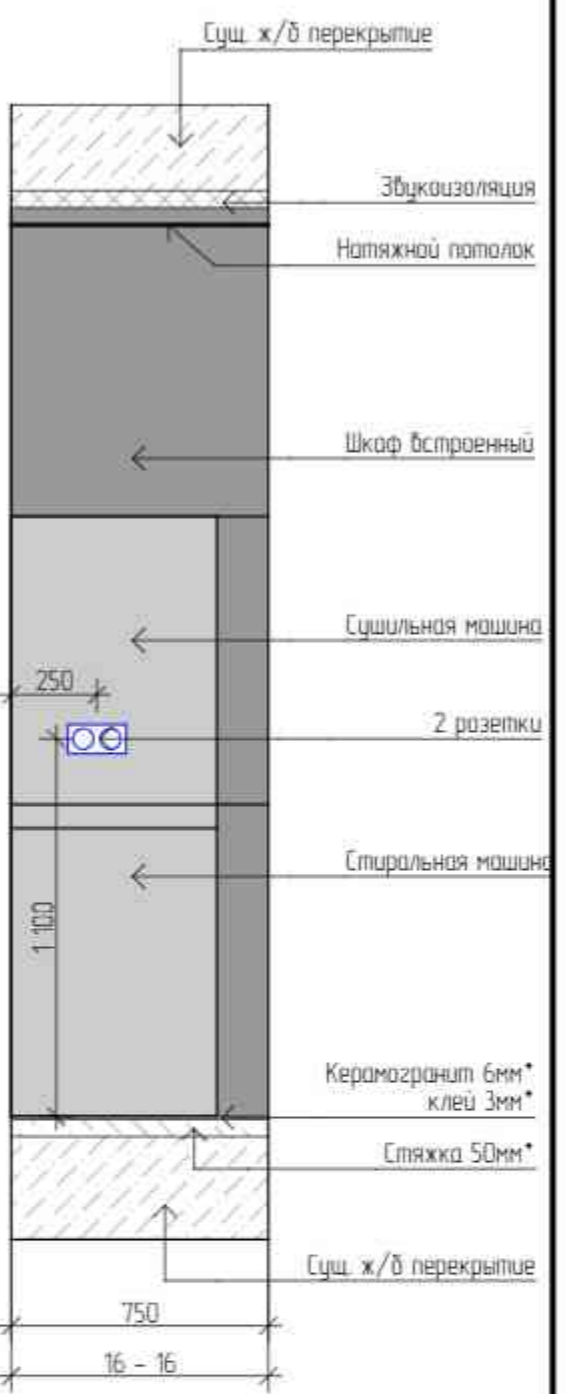
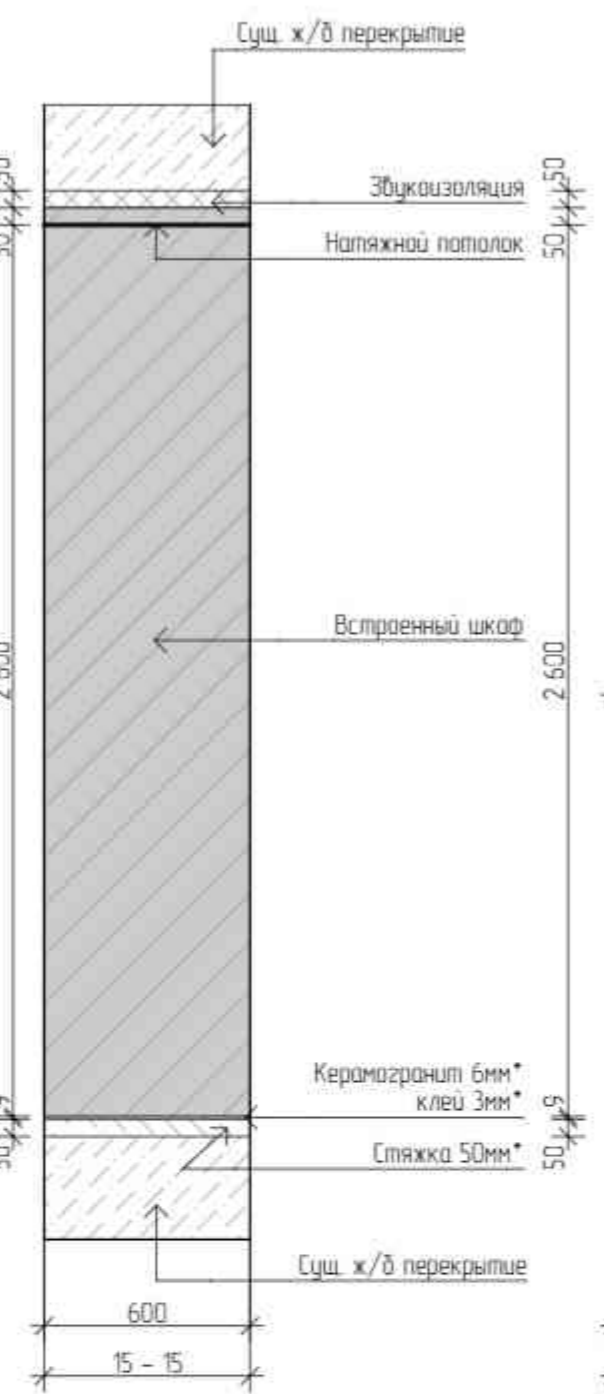
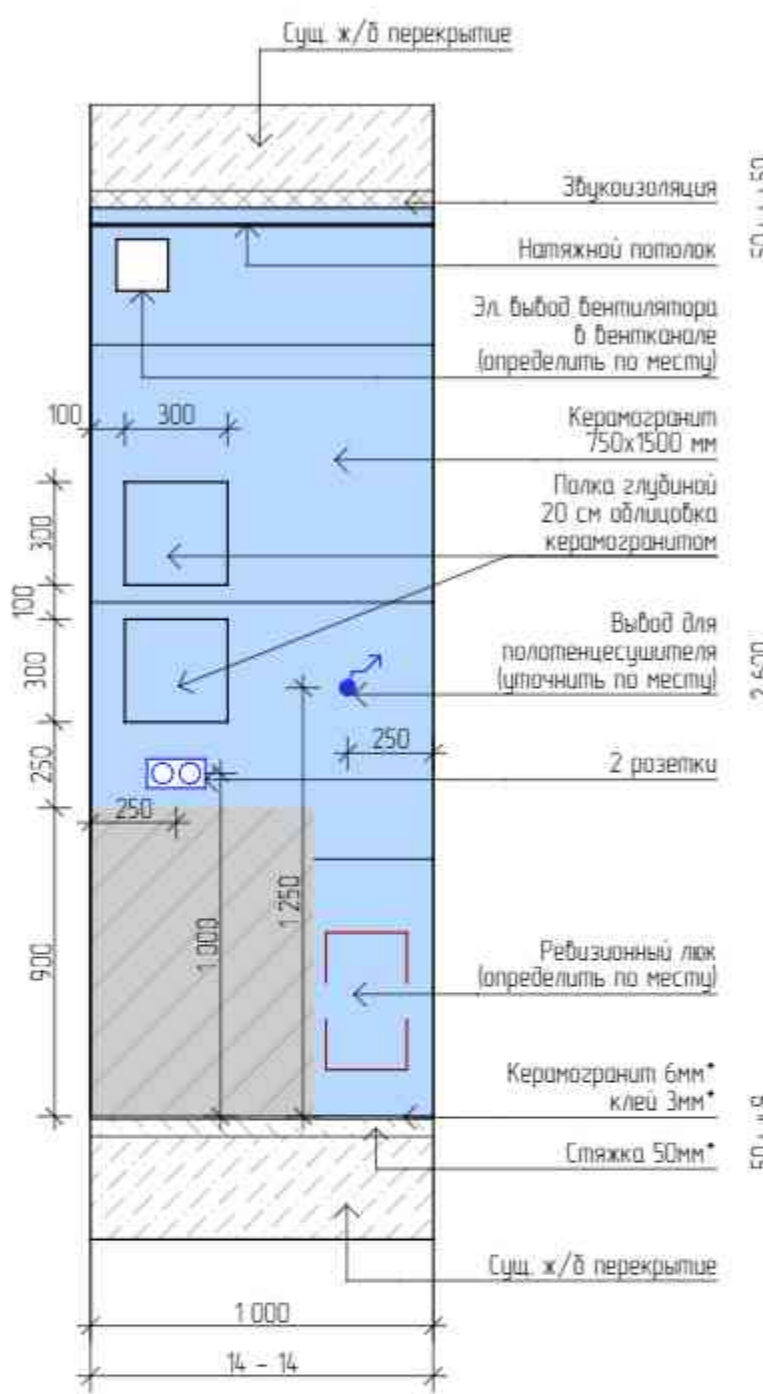
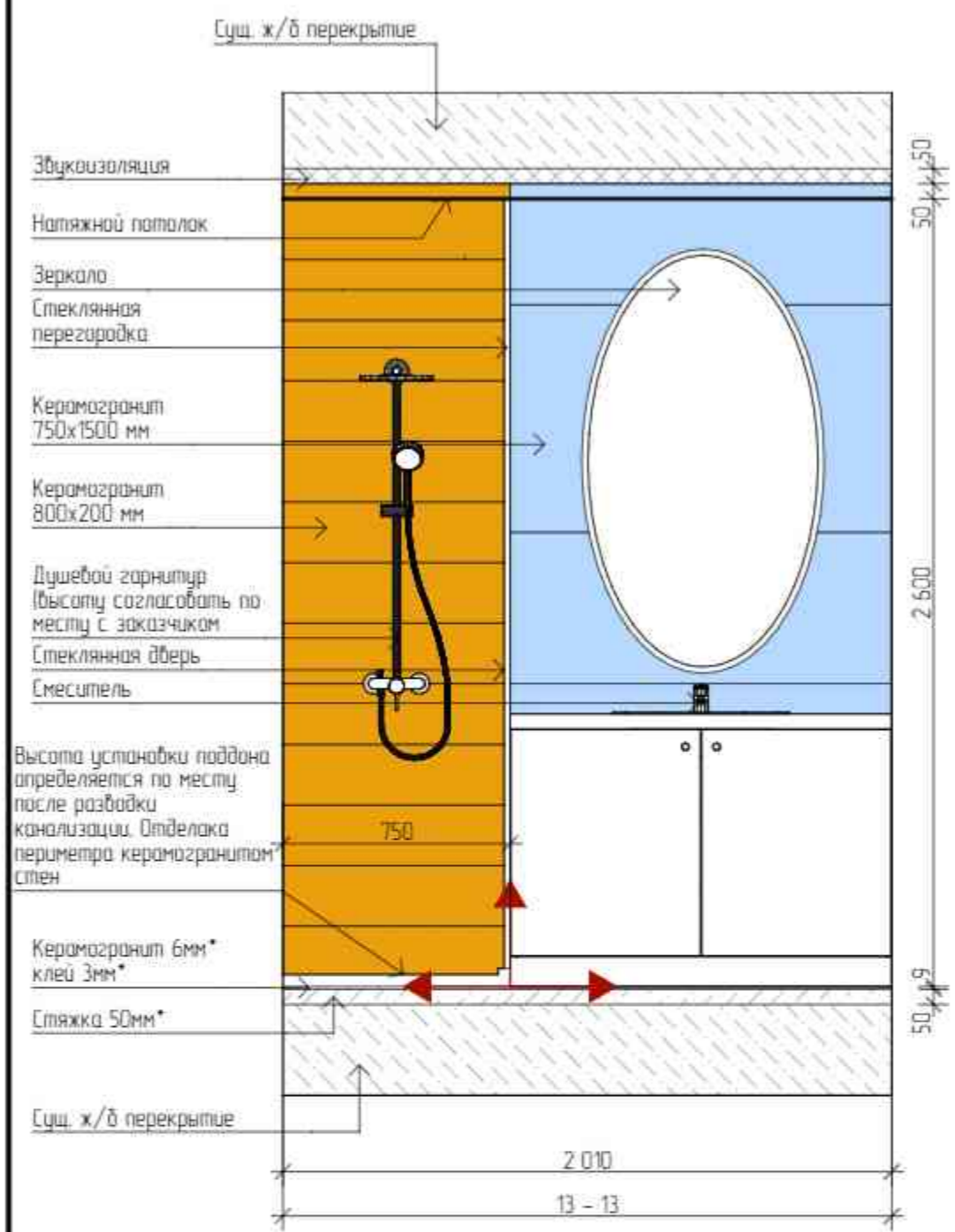

ВЕДОМОСТЬ МАТЕРИАЛОВ			
Настенные покрытия			
1.	Керамогранит Фрегат коричневый обрезной 200x800 мм	8.48	м2
2.	Керамогранит Bistrot Druk Grey Soft/ Rett 750x1500 (RSOF)	9.38	м2
Настольные покрытия			
1.	Керамогранит Warehouse серый 600x600 мм	3.97	м2
Полочные покрытия			
1.	Натяжной потолок белый матовый	3.52	м2
Светильники			
1.	Точечный светильник	6	шт.
Электрооборудование			
1.	Ранка вбояная	2	шт.

Изм.	Колуч.	Лист	№ Док.	Подп.	Дата	Студия	Лист	Листов
Корр. проекта			Тарасова ВА.			ДП	32	44
Арх. проекта			Петухова Е.А.			Дизайн-проект квартиры Ванная. Развертки стен 13-13, 14-14, 15-15, 16-16	 Экспресс-Дизайн	
Диз. проекта			Азаман А.А.					
№ Проекта			№ 001					

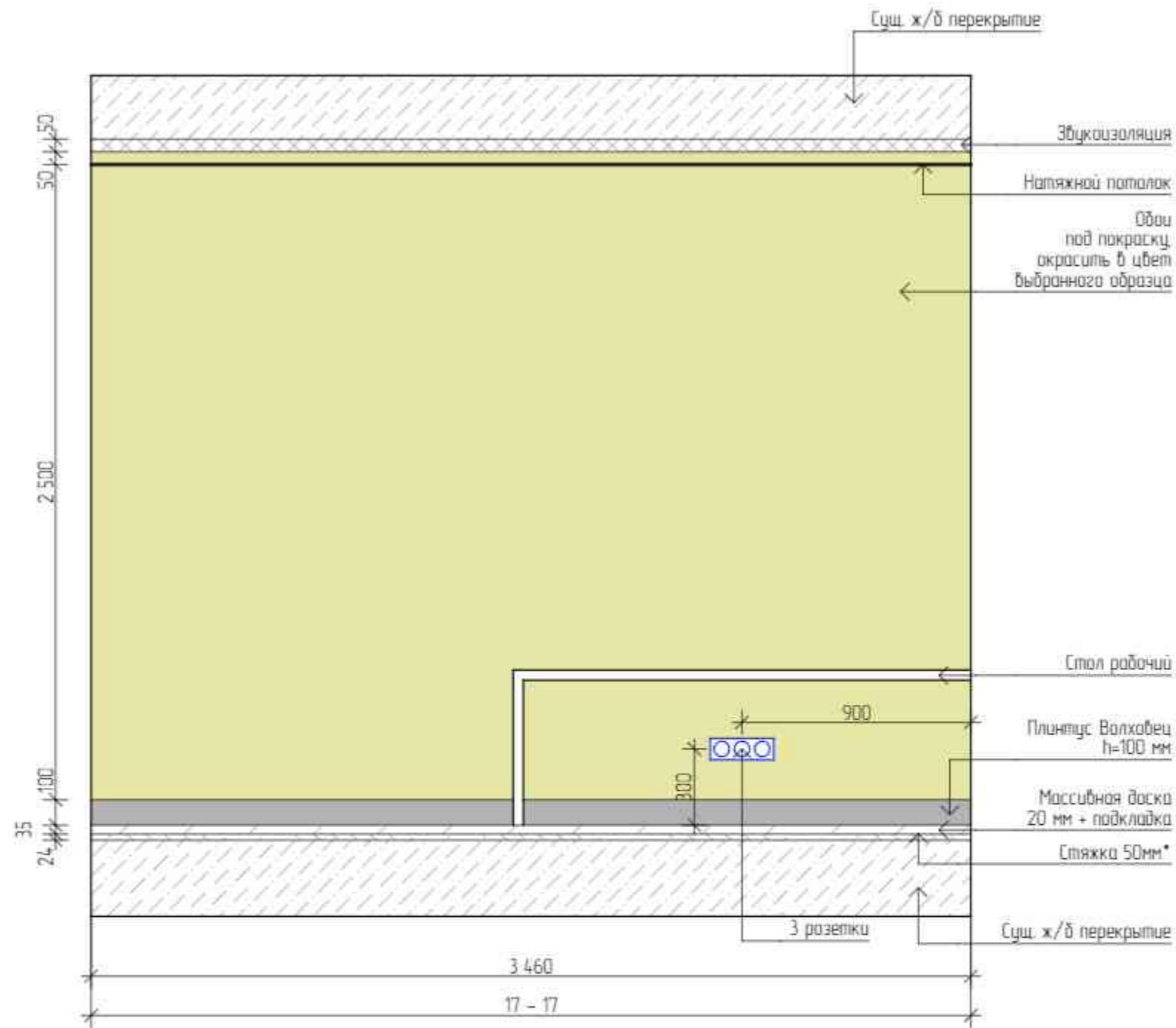

Изм.	Колуч.	Лист	№ Док.	Подп.	Дата	Дизайн-проект квартиры	Этап	Лист	Листов
								ДП	33
						Спальня. Развертки стен 17-17		Экспресс-Дизайн	
Арх. проекта		Петухова Е.А.							
Диз. проекта		Азаман А.А.							
№ Проекта			№ 001						

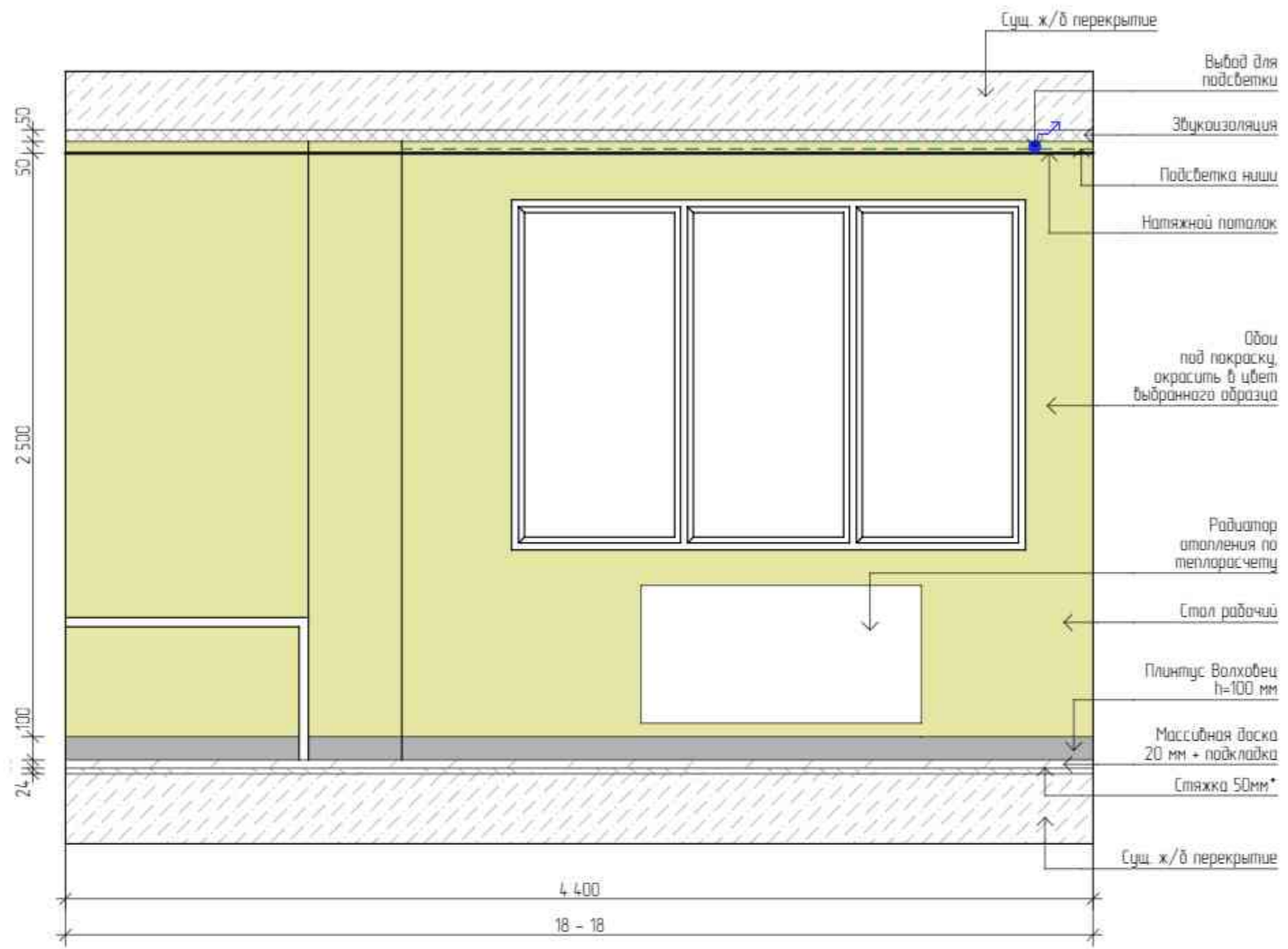

Изм.	Колуч.	Лист	№ Док.	Подп.	Дата	Дизайн-проект квартиры	Этап	Лист	Листов
								ДП	34
Арх. проекта		Петухова Е.А.				Спальня. Развертки стен 18-18		Экспресс-Дизайн	
Диз. проекта		Азаман А.А.							
№ Проекта		№ 001							

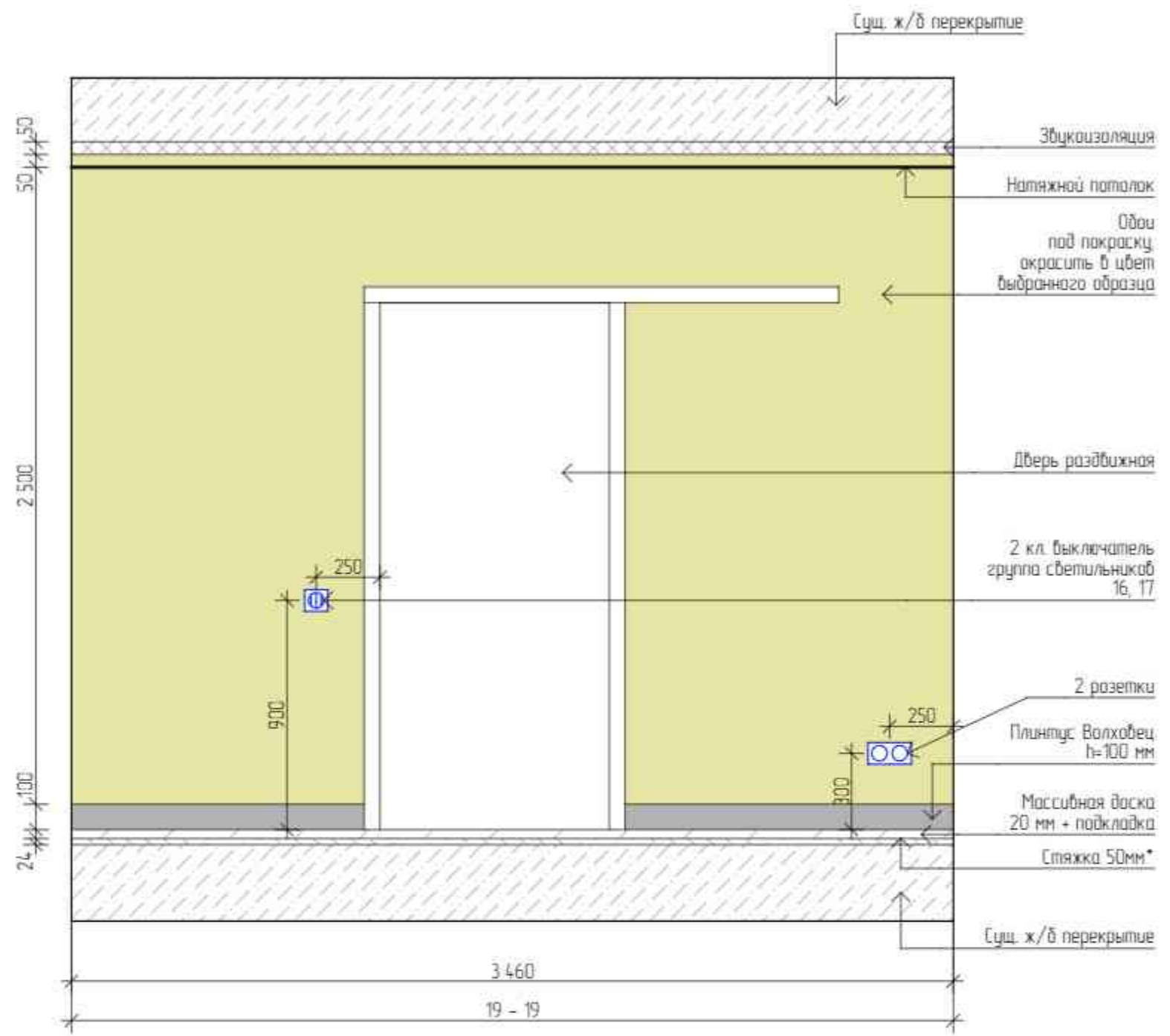

Изм.	Колуч.	Лист	№ Док.	Подп.	Дата	Этап	Лист	Листов
Корр. проекта		Тарасова ДА		<i>ДА</i>				
Арх. проекта		Петухова ЕА		<i>ЕА</i>		Дизайн-проект квартиры Спальня. Развертки стен 19-19		Экспресс-Дизайн
Диз. проекта		Азаман АА						
№ Проекта		№ 001						

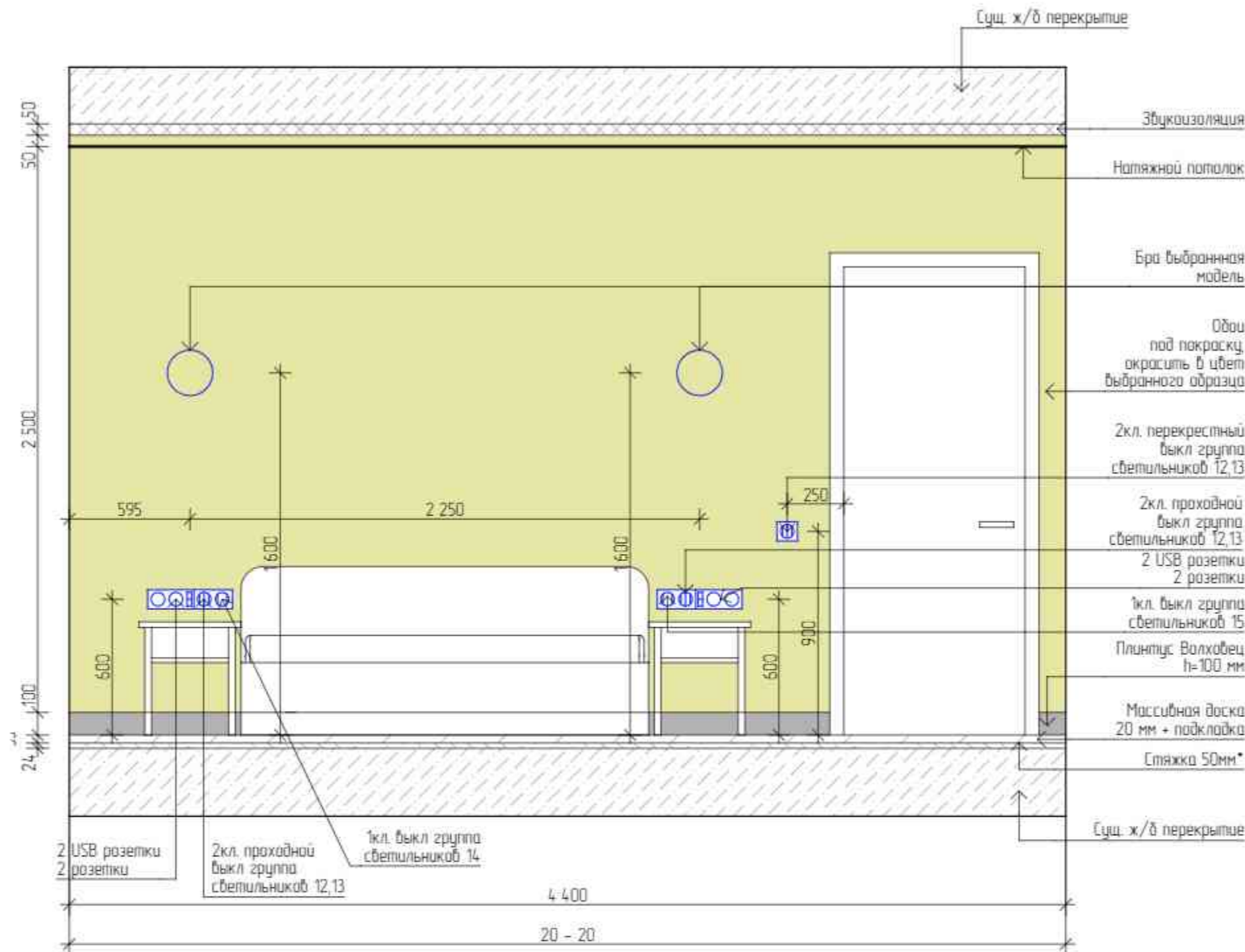

ВЕДОМОСТЬ МАТЕРИАЛОВ			
Настенные покрытия			
1.	Обои под покраску, выбранный цвет заказчика	4,191	м2
Напольные покрытия			
1.	Массивная доска Дуб Эльс касс 50-1800x180x20 мм	7,41	м2
2.	Плинтус 100x16x2400 Волховец, в цвет обоев/пола	15,8	пог.м
Потолочные покрытия			
1.	Натяжной потолок белый матовый	14,46	м2
Светильники			
1.	Магнитный шнуроразвод	6,4	м
2.	Светодиодная лента	3	пог.м
3.	Бра	2	шт.
Электрооборудование			
1.	Двухклавишный перекрестный выключатель	1	шт.
2.	Двухклавишный проходной выключатель	2	шт.
3.	Одноклавишный выключатель	2	шт.
4.	Двухклавишный выключатель	1	шт.
5.	Рамка бра/бра	1	шт.
6.	Рамка на 3 листа	3	шт.

Изм.	Коллич.	Лист	№ Док.	Подп.	Дата	Стадия	Лист	Листов
Колор. проекта		Тарасова ВА				ДП	36	44
Арх. проекта		Петухова Е.А.				 Экспресс-Дизайн		
Диз. проекта		Азаман А.А.						
№ Проекта		№ 001						
Дизайн-проект квартиры Спальня. Развертки стен 20-20								

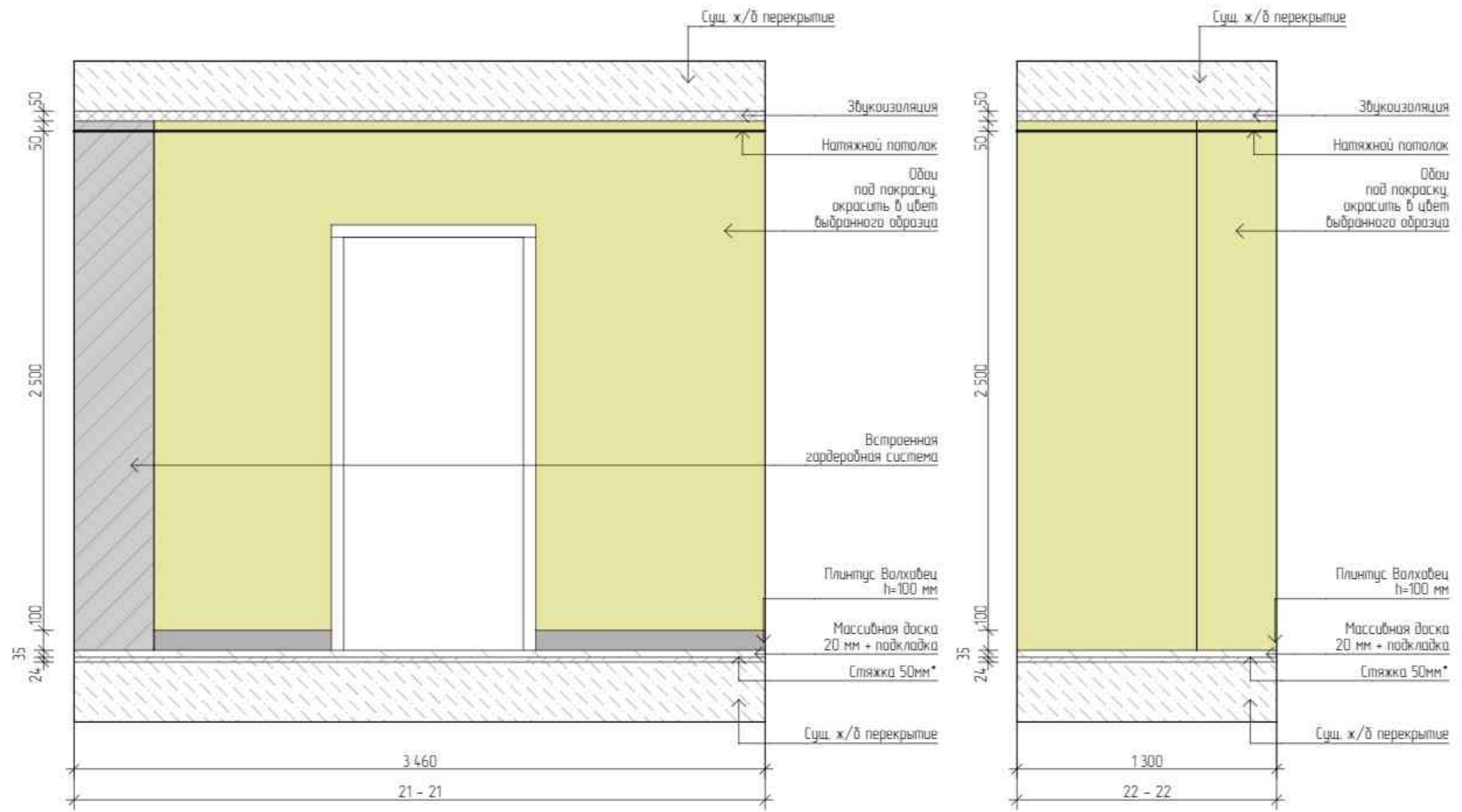

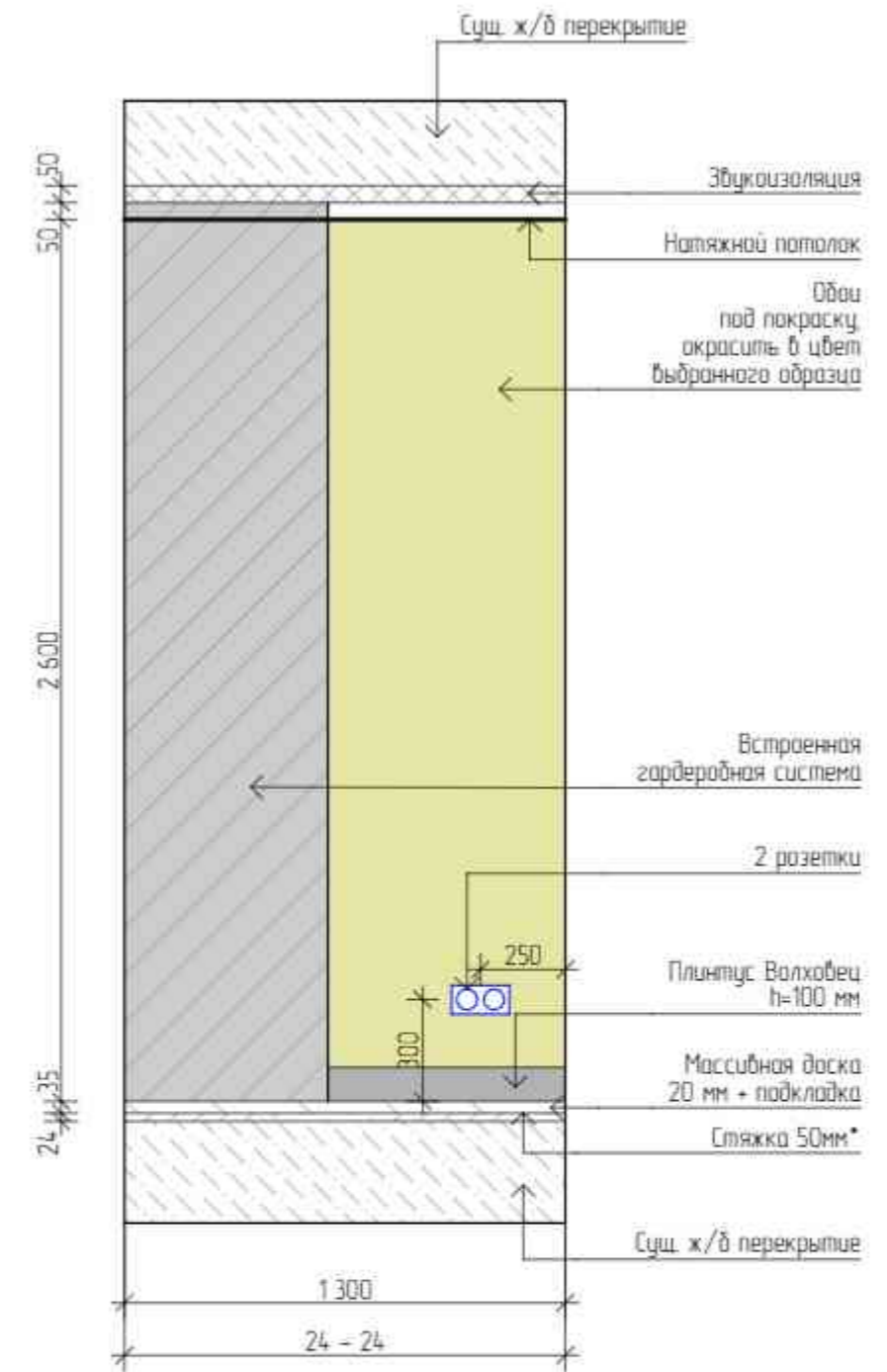
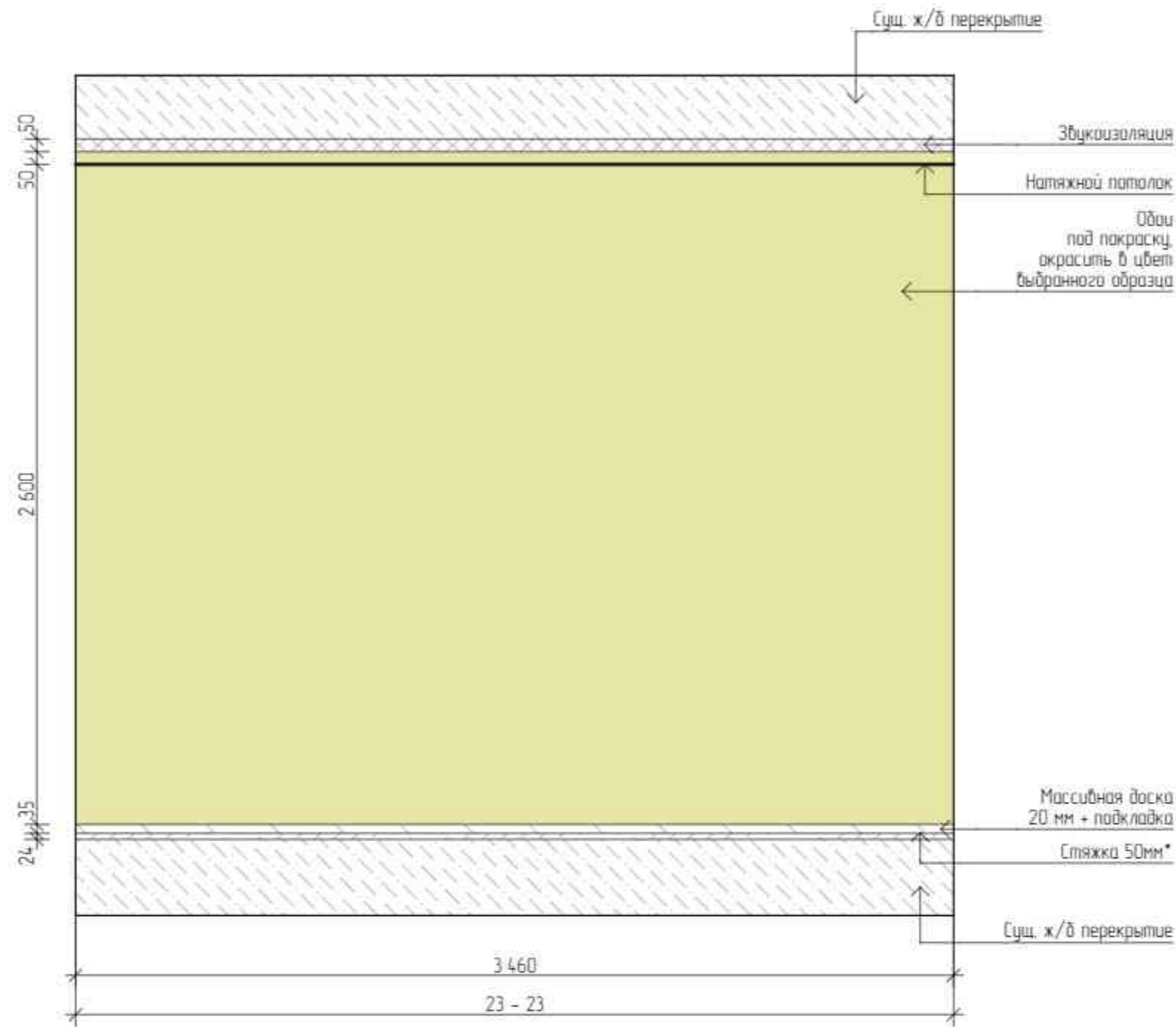

Изм.	Кол-во	Лист	№ Док.	Подп.	Дата	Дизайн-проект квартиры	Стандия	Лист	Листов
Корр. проекта			Тарасова ВА				ДП	37	44
Арх. проекта			Петухова Е.А.			Гардеробная. Развертки стен 21-21, 22-22		Экспресс-Дизайн	
Диз. проекта			Азаман А.А.						
№ Проекта			№ 001						

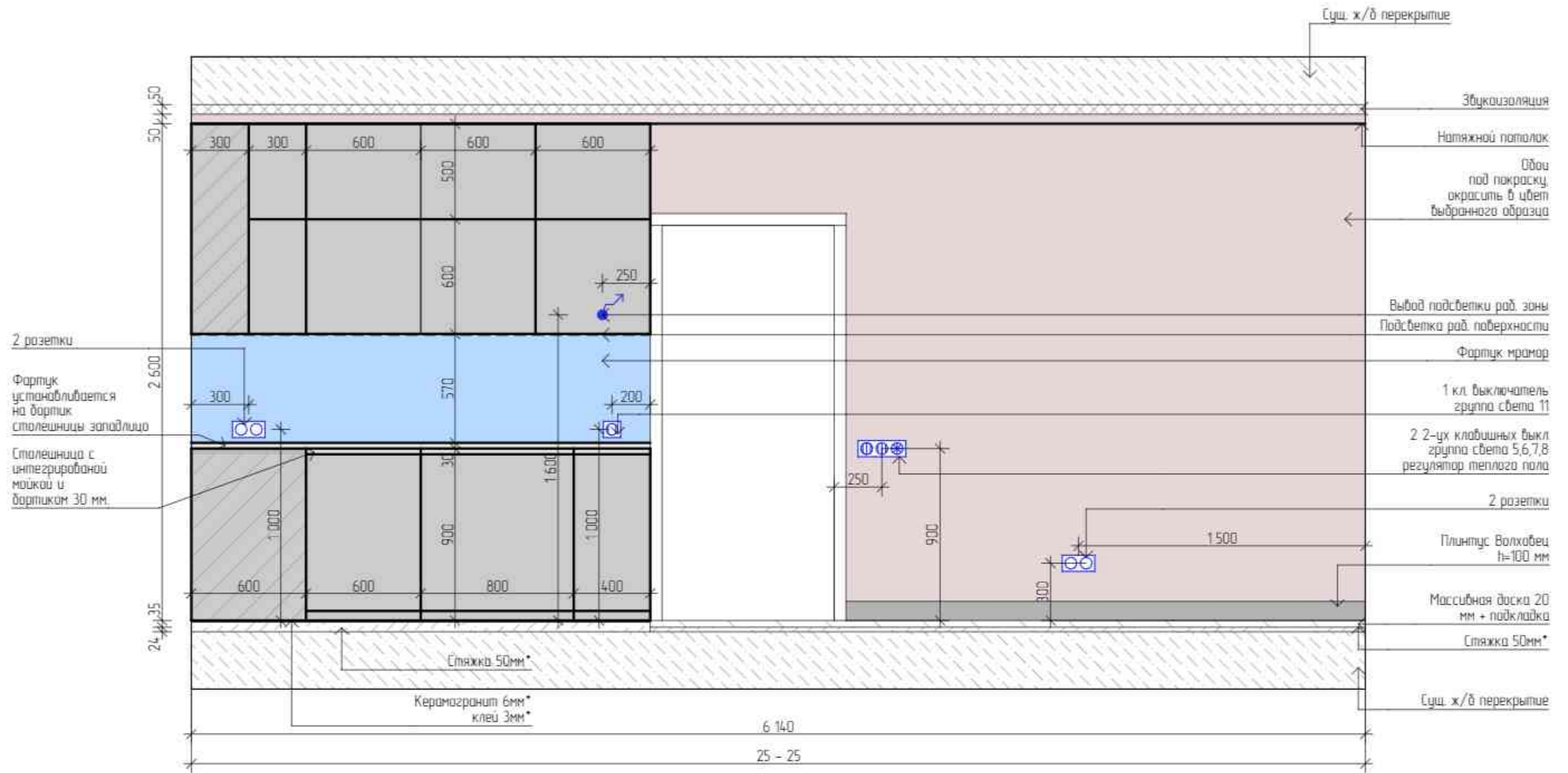

ВЕДОМОСТЬ МАТЕРИАЛОВ			
Настенные покрытия			
1.	Обои под покраску, выбранный цвет заказчика	2121	м2
Полочные покрытия			
1.	Массивная доска Дуб Эль косо 50-1800x180x20 мм	4,34	м2
2.	Плинтус 100x16x2400 Волховец, в цвет обоев на полотно		
Потолочные покрытия			
1.	Натяжной потолок белый матовый	245	м2
Светильники			
1.	Точечный светильник	8	шт.
2.	Светодиодная лента	3	пог.м
Электрооборудование			
1.	Розетка встраиваемая	1	шт.

Изм.	Кол-во	Лист	№ Док.	Подп.	Дата	Стандия	Лист	Листов
Колор. проекта			Тарасова Д.А.			ДП	38	44
Арх. проекта			Петухова Е.А.			Гардеробная. Развертки стен 23-23, 24-24		
Диз. проекта			Азаман А.А.					
№ Проекта			№ 001					
							Экспресс-Дизайн	



Изм.	Кол-во	Лист	№ Док.	Подп.	Дата	Стадия	Лист	Листов
Корр. проекта		Тарасова ДА				ДП	39	44
Арх. проекта		Петухова Е.А.				Дизайн-проект квартиры Кухня-гостиная. Развертки стен 25-25		Экспресс-Дизайн
Диз. проекта		Азаман А.А.						
№ Проекта		№ 001						

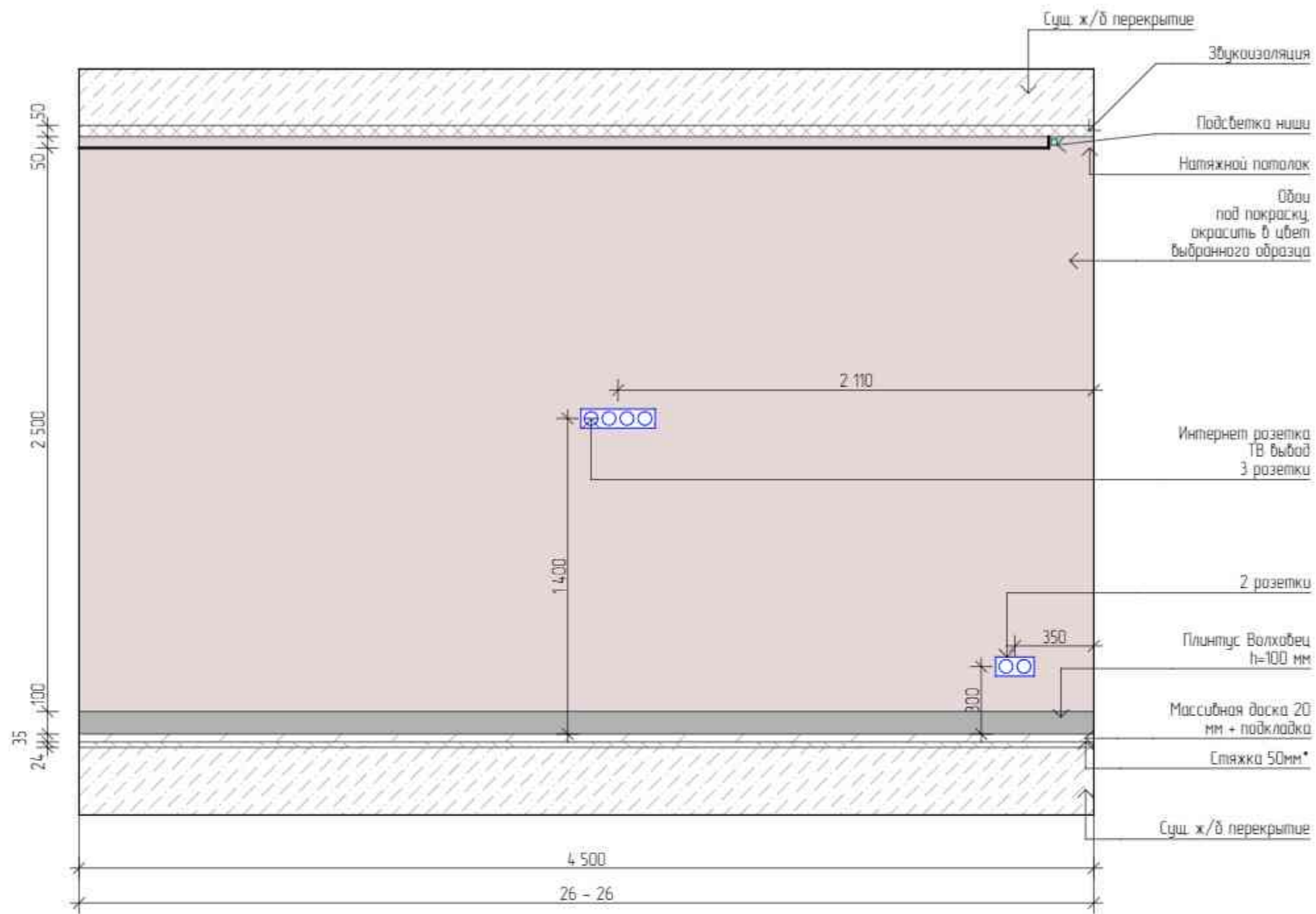

Изм.	Кол-во	Лист	№ Док.	Подп.	Дата	Этап	Лист	Листов	
Корр. проекта		Тарасова В.А.		<i>[Signature]</i>		Дизайн-проект квартиры	ДП	40	44
Арх. проекта		Петухова Е.А.		<i>[Signature]</i>			Кухня-гостиная. Развертки стен 26-26	 Экспресс-Дизайн	
Диз. проекта		Азаман А.А.							
№ Проекта		№ 001							

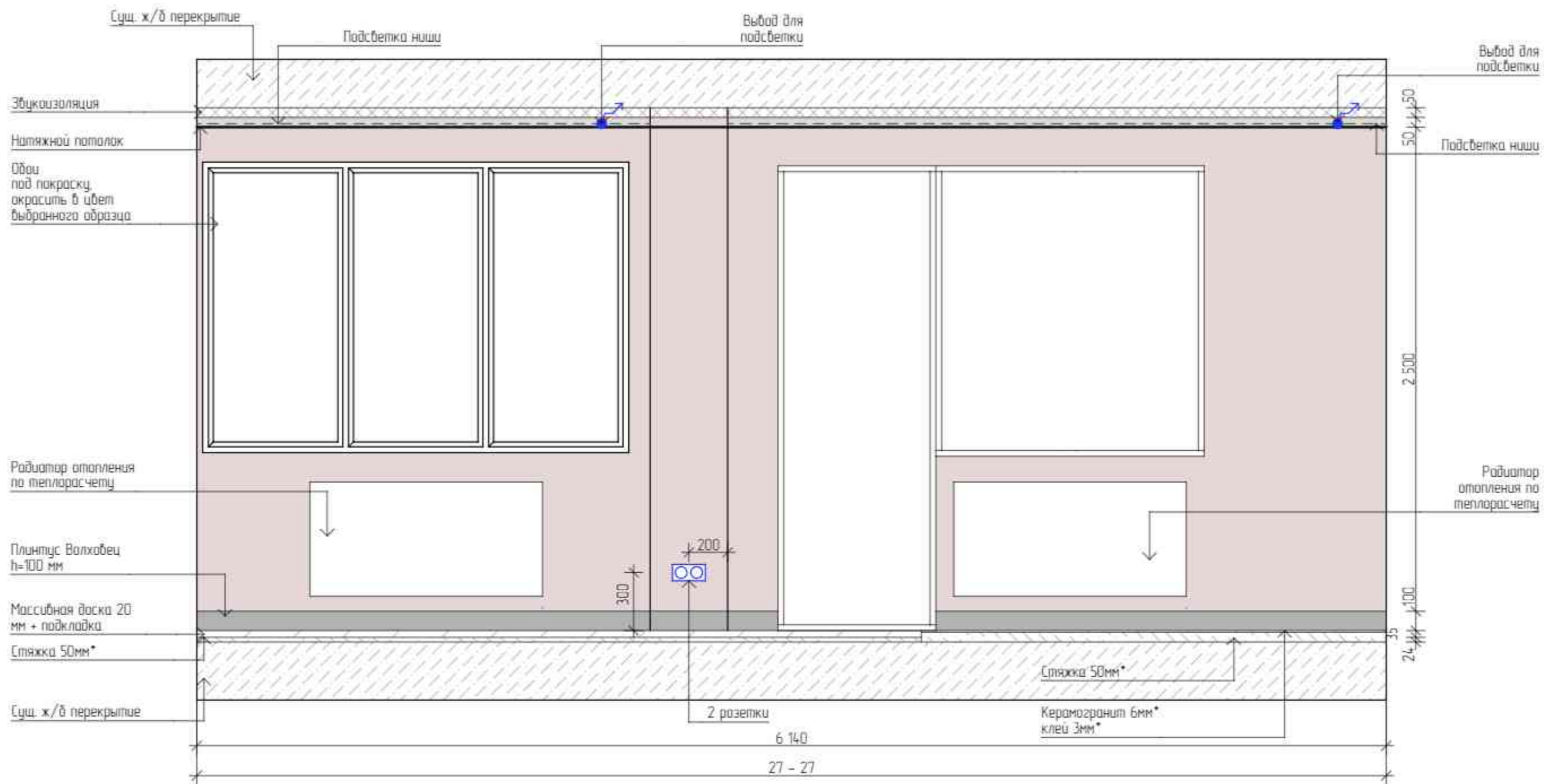

Изм.	Кол-во	Лист	№ Док.	Подп.	Дата	Этап	Лист	Листов	
Корр. проекта		Тарасова Д.А.				Дизайн-проект квартиры	ДП	41	44
Арх. проекта		Петухова Е.А.					Кухня-гостиная. Развертки стен 27-27	 Экспресс-Дизайн	
Диз. проекта		Азаман А.А.							
№ Проекта		№ 001							

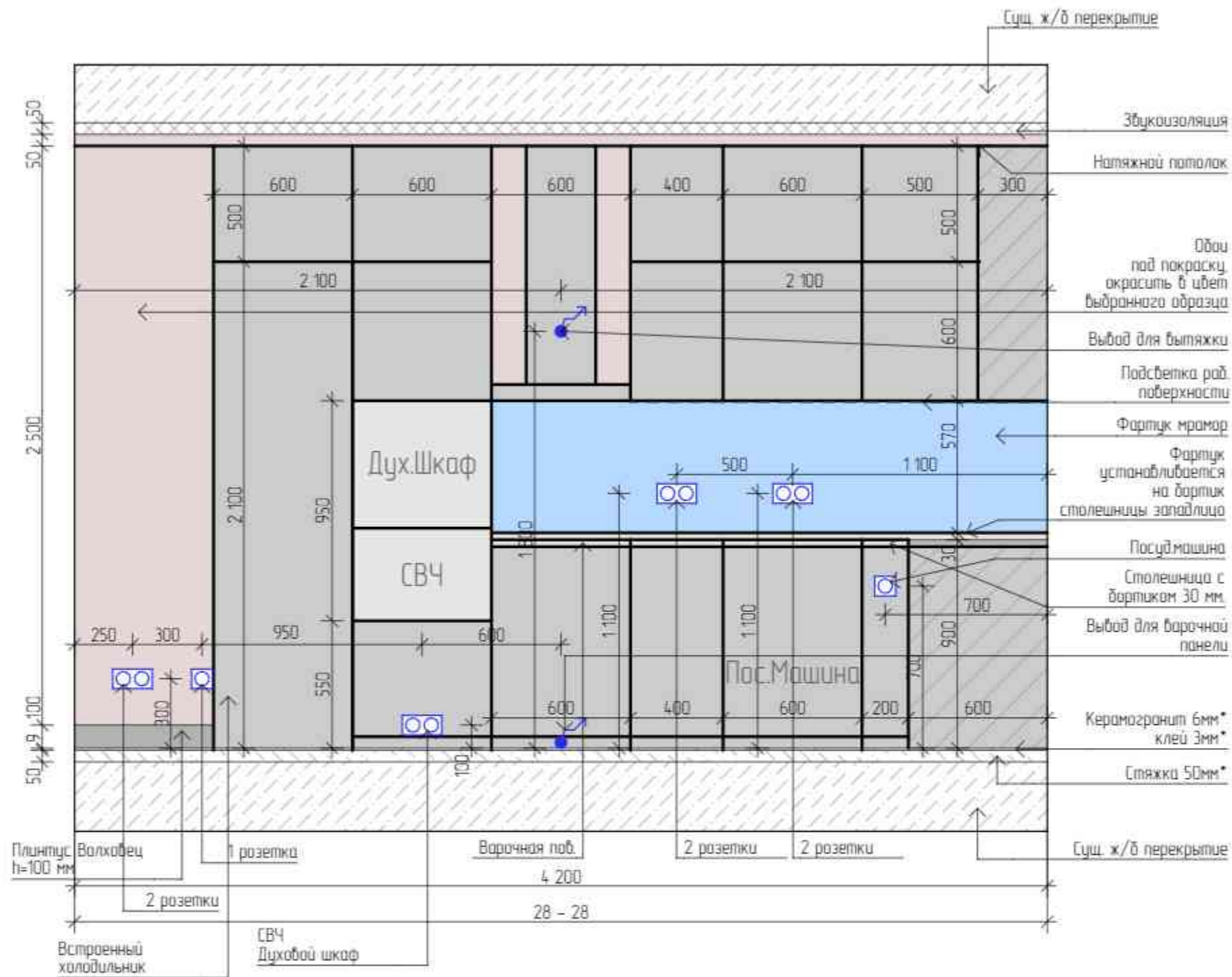

ВЕДОМОСТЬ МАТЕРИАЛОВ			
Настенные покрытия			
1.	Обои под покраску, выбранный цвет заказчика	44,67	м2
2.	Мраморная плита	2,88	м2
Напольные покрытия			
1.	Массивная доска Дуб Эль касс 50-1800x180x20 мм	7,41	м2
2.	Керамогранит Bistrot Cruix Grey Soft Rett 750x1500 мм	10,08	м2
	Плитус 100x16x2400 Валховец, в цвет дверного полотна	16	пог.м
Потолочные покрытия			
1.	Натяжной потолок белый матовый	25,6	м2
Светильники			
1.	Потолочный светильник	1	шт.
2.	Трековый светильник	7,2	м. шт.
3.	Светодиодная лента	6	пог.м
4.	Точечный светильник	8	шт.
Электрооборудование			
1.	Регулятор теплого пола	1	шт.
2.	Обналичивный выключатель	1	шт.
3.	Обналичивный выключатель	2	шт.
4.	Рамка двойная	8	шт.
5.	Рамка одинарная	2	шт.
6.	Рамка на 4 поста	1	шт.

Изм.	Коллич.	Лист	№ Док.	Подп.	Дата	Студия	Лист	Листов
Корд. проекта			Тарасова ВА.			ДП	42	44
Арх. проекта			Петухова Е.А.			<div style="display: flex; align-items: center;"> <div style="flex: 1;"> <p>Дизайн-проект квартиры</p> <p>Кухня-гостиная. Развертки стен 28-28</p> </div> <div style="flex: 0 0 40px; text-align: center;"> </div> <div style="flex: 1;"> <p>Экспресс-Дизайн</p> </div> </div>		
Диз. проекта			Азаман А.А.					
№ Проекта			№ 001					

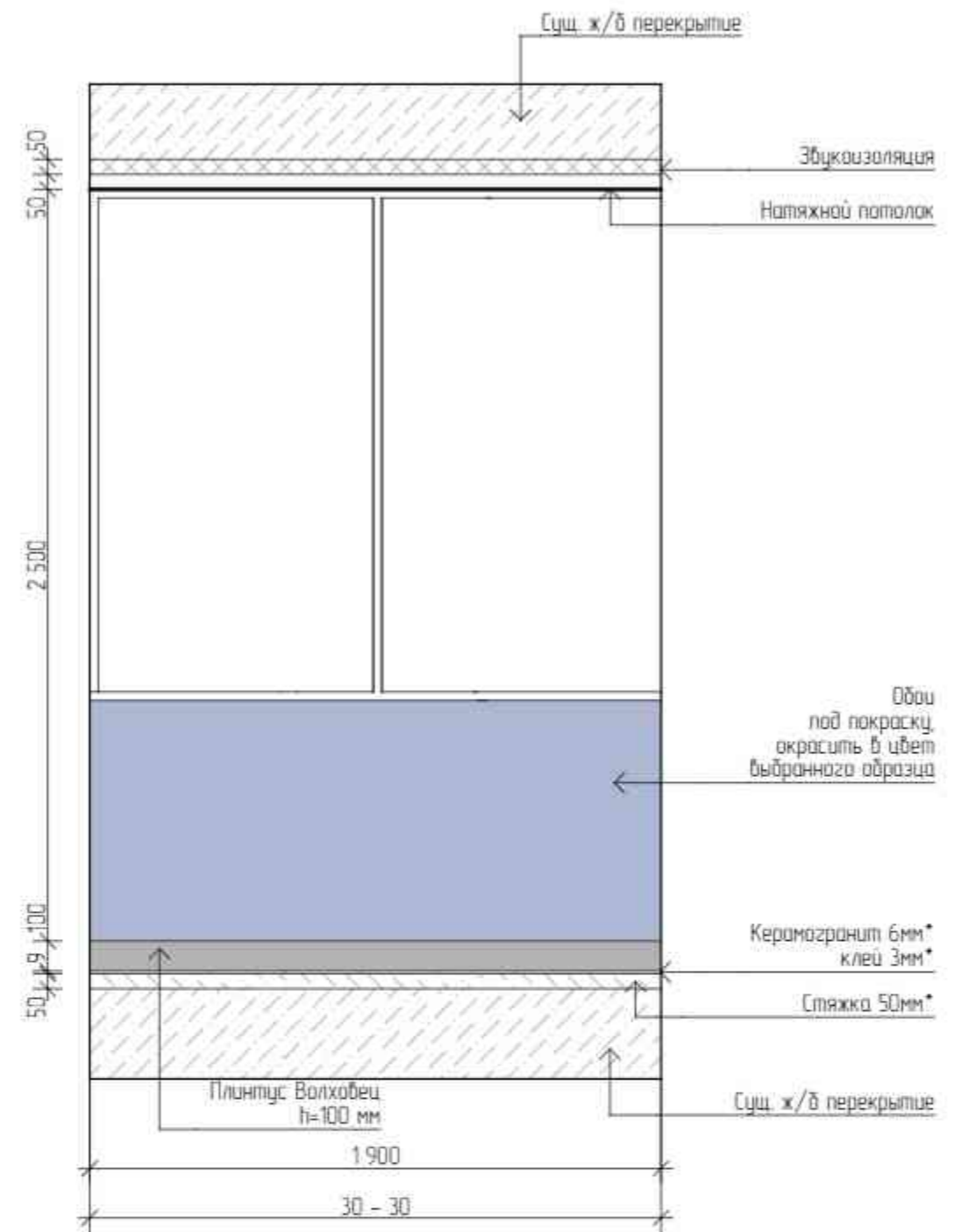
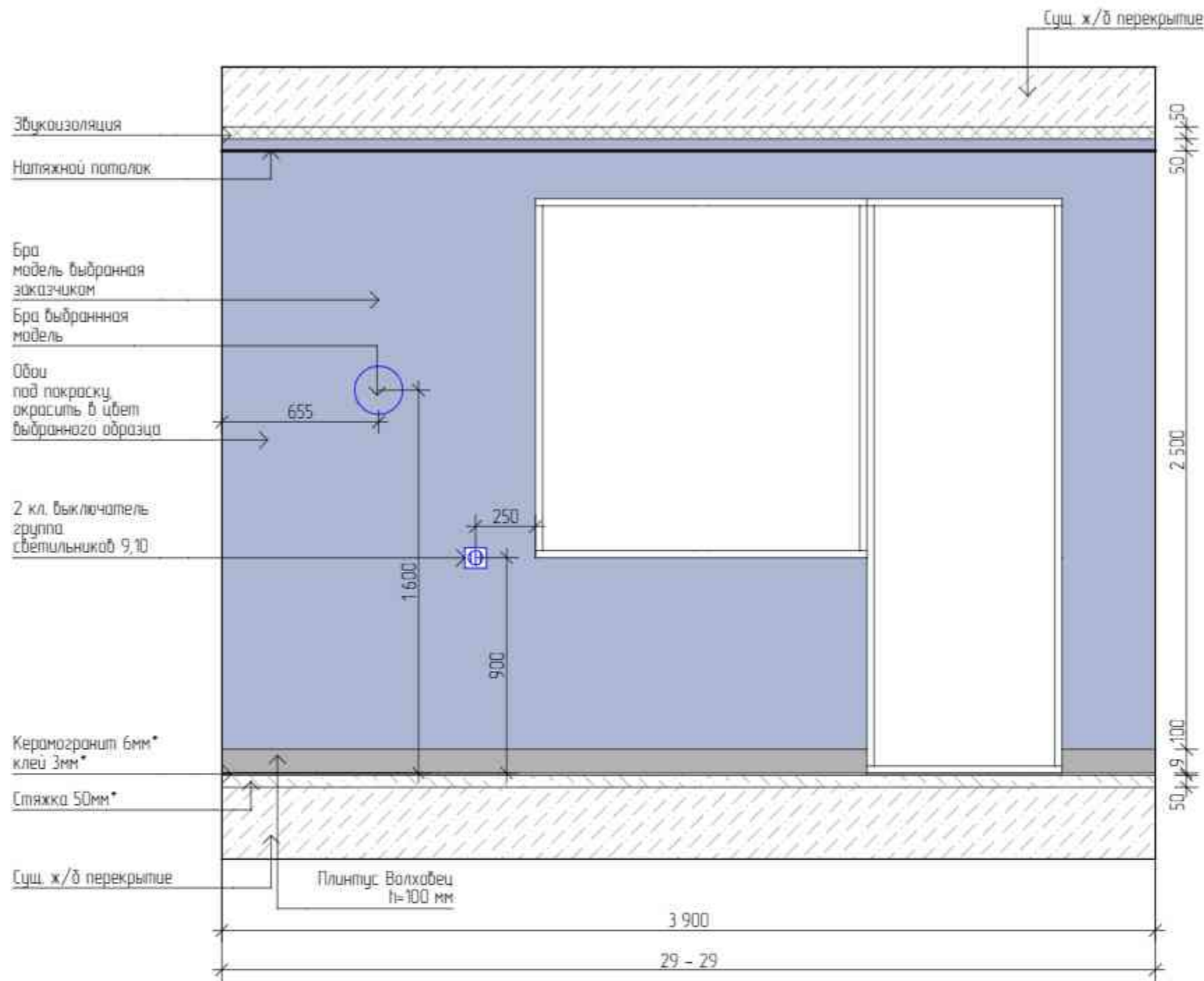

Изм.	Коллич.	Лист	№ Док.	Подп.	Дата	Дизайн-проект квартиры	Стадия	Лист	Листов
Корр. проекта			Тарасова ВА				ДП	43	44
Арх. проекта			Петухова Е.А.			Балкон. Развертки стен 29-29, 30-30		Экспресс-Дизайн	
Диз. проекта			Азаман А.А.						
№ Проекта			№ 001						

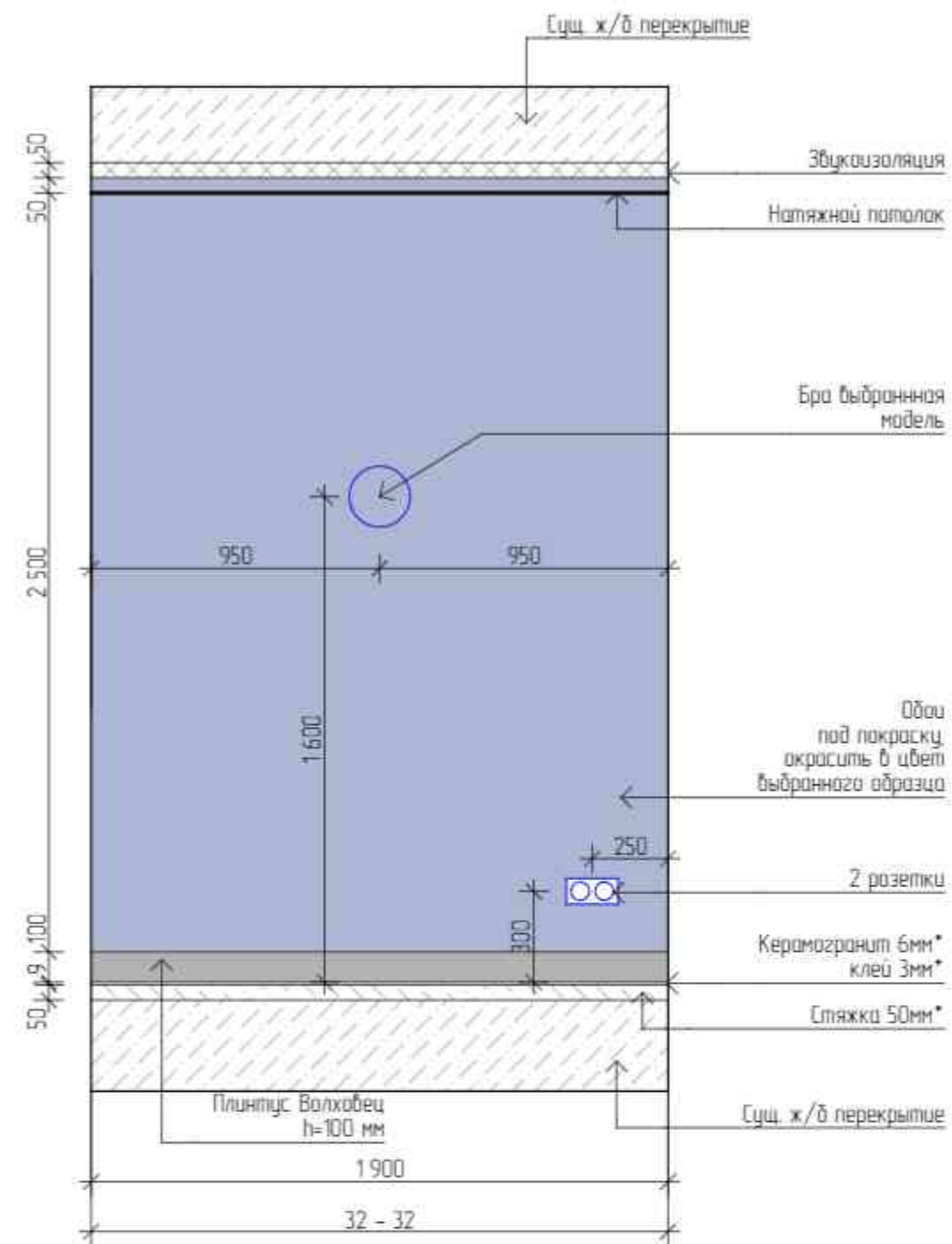
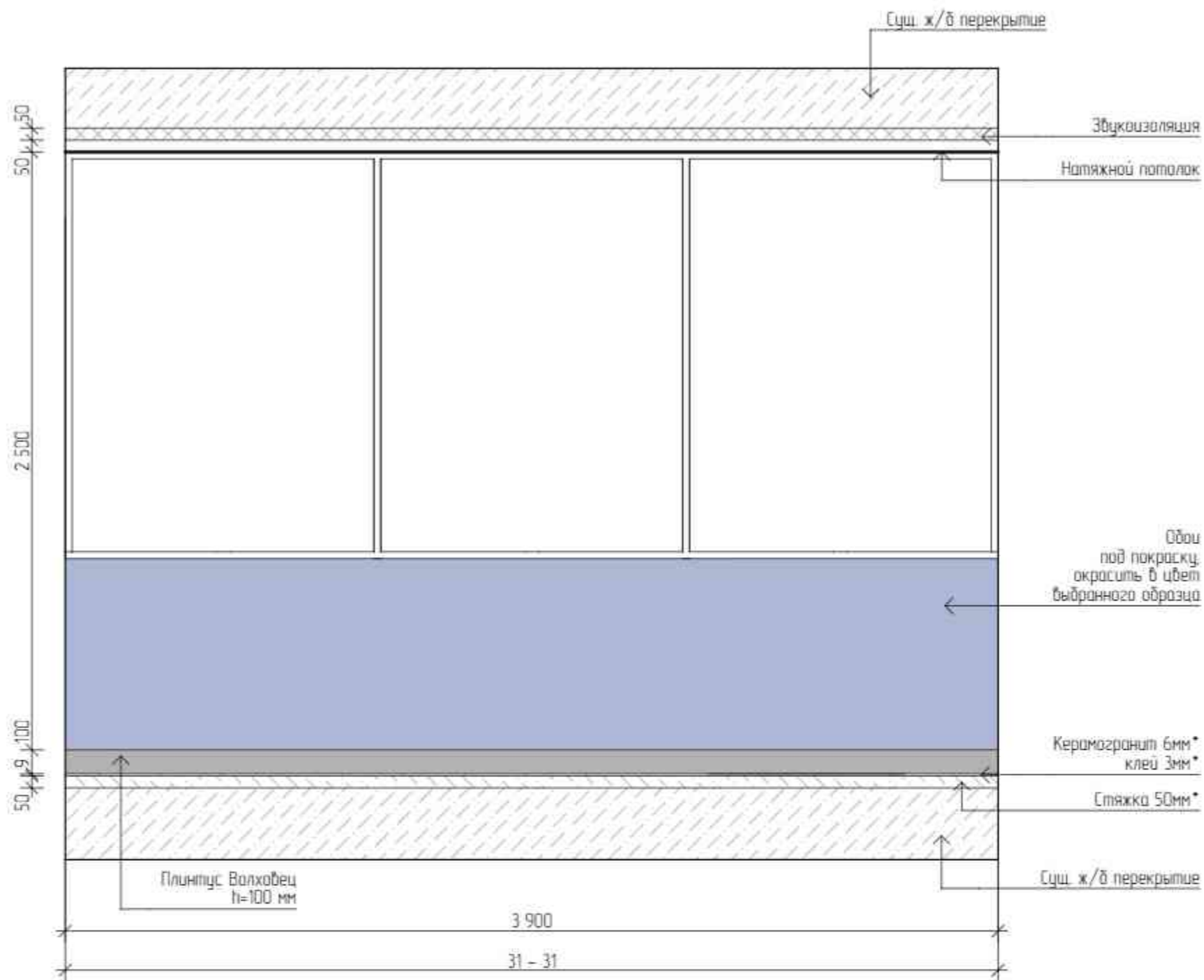

ВЕДОМОСТЬ МАТЕРИАЛОВ			
1.	Обои под покраску, выбранный цвет заказчика	15,78	к2
Полыное покрытие			
1.	Керамогранит Uratex light premium storm grey silk 1200x1200 мм	4,86	к2
2.	Плинтус 100x16x2400 Волховец, в цвет верхнего потолка	11	поз. м
Потолочное покрытие			
1.	Натяжной потолок белый матовый	7,41	к2
Светильники			
1.	Точечный светильник	3	шт.
2.	Бра	2	шт.
Электрооборудование			
1.	Розетка двойная	1	шт.
2.	Выключатель одноклавишный	1	шт.

Изм.	Кол-во	Лист	№ Док.	Подп.	Дата	Дизайн-проект квартиры	Стдия	Лист	Листов
Корр. проекта			Тарасова ДА				ДП	44	44
Арх. проекта			Петухова Е.А.			Балкон. Развертки стен 31-31, 32-32		Экспресс-Дизайн	
Диз. проекта			Азаман А.А.						
№ Проекта			№ 001						