



кспресс Дизайн

№ 1 в Беларуси сеть студий дизайна и ремонта

Содержание

	№ листа
Обмерный план	1
Планировка помещения и план расстановки мебели	2-3
3D черно-белая модель	4-12
Премиум коллажи	13-24
План освещения	25
План выключателей	26
План электрики	27
План теплого пола	28
План демонтажа	29
План монтажа	30
План сантехники	31
Общие указания по выполнению ремонтно-строительных работ	32
План напольных покрытий	33
План потолков	34
План обозначения разверток	35
Развертки стен	36
Развертки стен коридор	37-40
Ведомость материалов коридор	40
Развертки стен туалет	41-42
Ведомость материалов туалет	42
Развертки стен ванная	43-44
Ведомость материалов ванная	44
Развертки стен спальня	45-48
Ведомость материалов спальня	48
Развертки стен гардеробная	49-50
Ведомость материалов гардеробная	50
Развертки стен кухня-гостиная	51-54
Ведомость материалов кухня-гостиная	54
Развертки стен балкон	55-56
Ведомость материалов балкон	56

Изм.	Кол-во	Лист	№ Док.	Подп.	Дата	Дизайн-проект квартиры	Студия	Лист	Листов	
Корр. проекта			Тарасова ДА				Содержание	ДП		56
Арх. проекта			Петухова ЕА					Экспресс-Дизайн		
Диз. проекта			Азаман АА							
№ Проекта			№ 001							

ОБМЕРНЫЙ ПЛАН М1:50

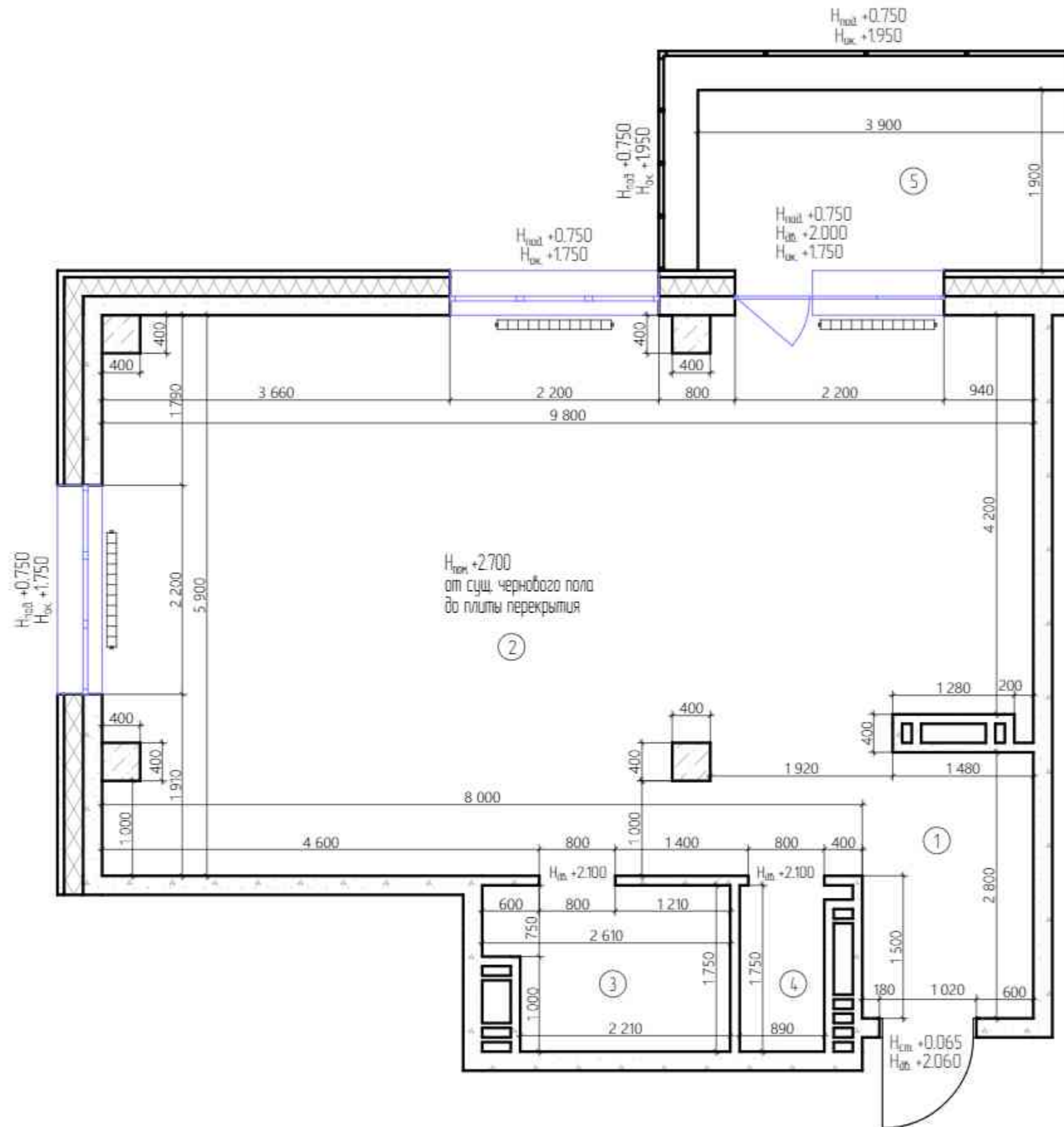

№	Наименование помещения	Площадь, м²
1	Помещение 1	5,04
2	Помещение 2	54,31
3	Санузел 1	4,17
4	Санузел 2	15,6
5	Балкон	7,27
Общая площадь		72,35

Изм.	Кол-во	Лист	№ Док.	Подп.	Дата	Стидия	Лист	Листов
Корр. проекта			Тарасова Д.А.			ДП	1	56
Арх. проекта			Петухова Е.А.			Дизайн-проект квартиры Обмерный план М1:50		
Диз. проекта			Азаман А.А.					
№ Проекта			№ 001					
							Экспресс-Дизайн	

ПЛАН РАССТАНОВКИ МЕБЕЛИ И ОБОРУДОВАНИЯ С УКАЗАНИЕМ РАЗМЕРОВ М150

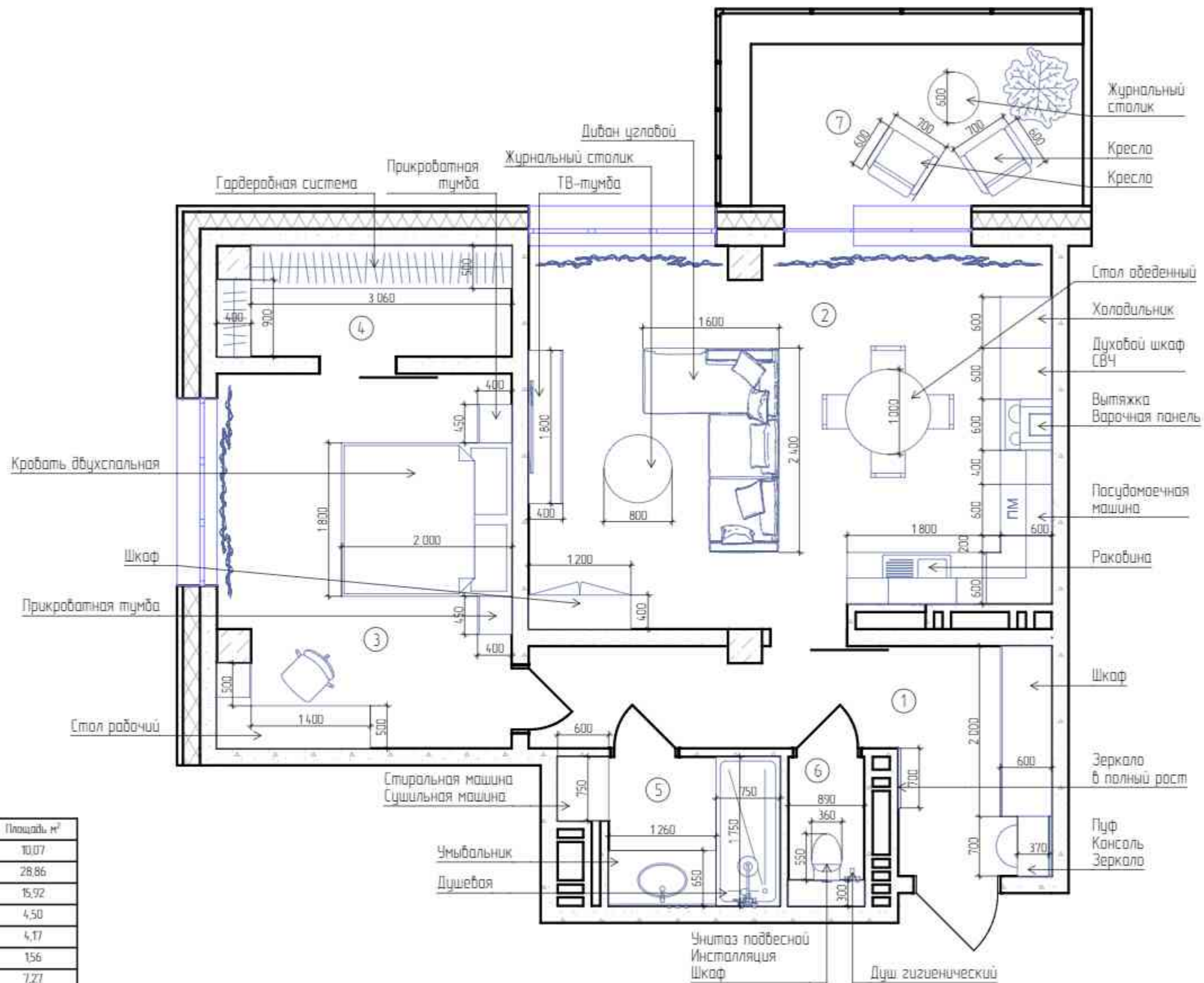

№	Наименование помещения	Площадь, м ²
1	Коридор	10,07
2	Кухня-гостиная	28,86
3	Спальня	15,92
4	Гардеробная	4,50
5	Ванная	4,17
6	Туалет	1,56
7	Балкон	7,27
Общая площадь		72,35

Изм.	Кол-во	Лист	№ Док.	Подп.	Дата	Стидия	Лист	Листов
Корр. проекта			Тарасова И.А.			ДП	2	56
Арх. проекта			Петухова Е.А.			Дизайн-проект квартиры План расстановки мебели и оборудования с указанием размеров М150		Экспресс-Дизайн
Диз. проекта			Азаман А.А.					
№ Проекта			№ 001					

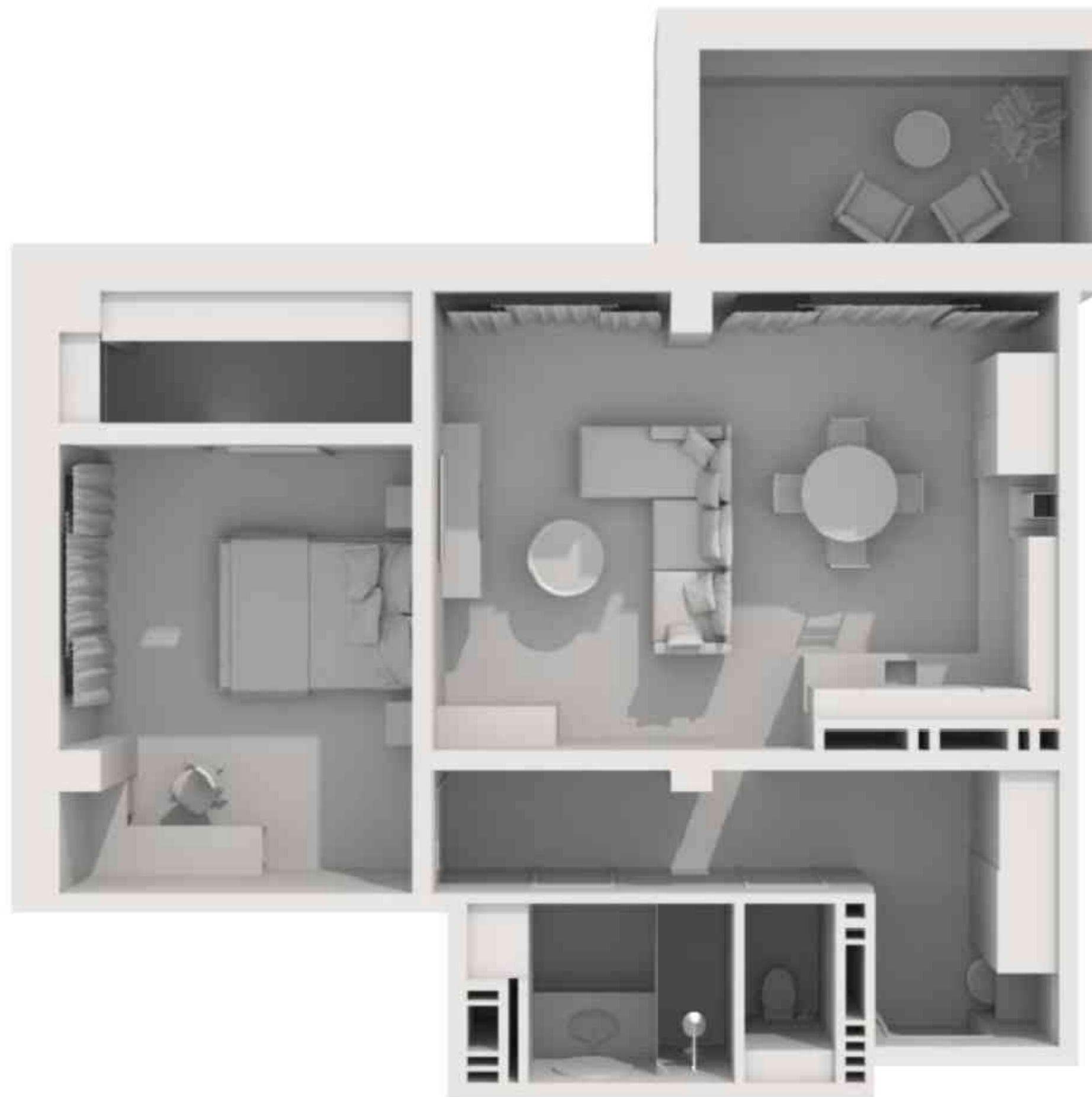

Изм.	Коллич.	Лист	№ Док.	Подп.	Дата	Дизайн-проект квартиры			Студия	Лист	Листов
			Тарасова Д.А.	<i>Д.А.</i>		3D вид		Экспресс-Дизайн	ДП	4	56
			Петухова Е.А.	<i>Е.А.</i>							
			Азаман А.А.								
			№ 001								

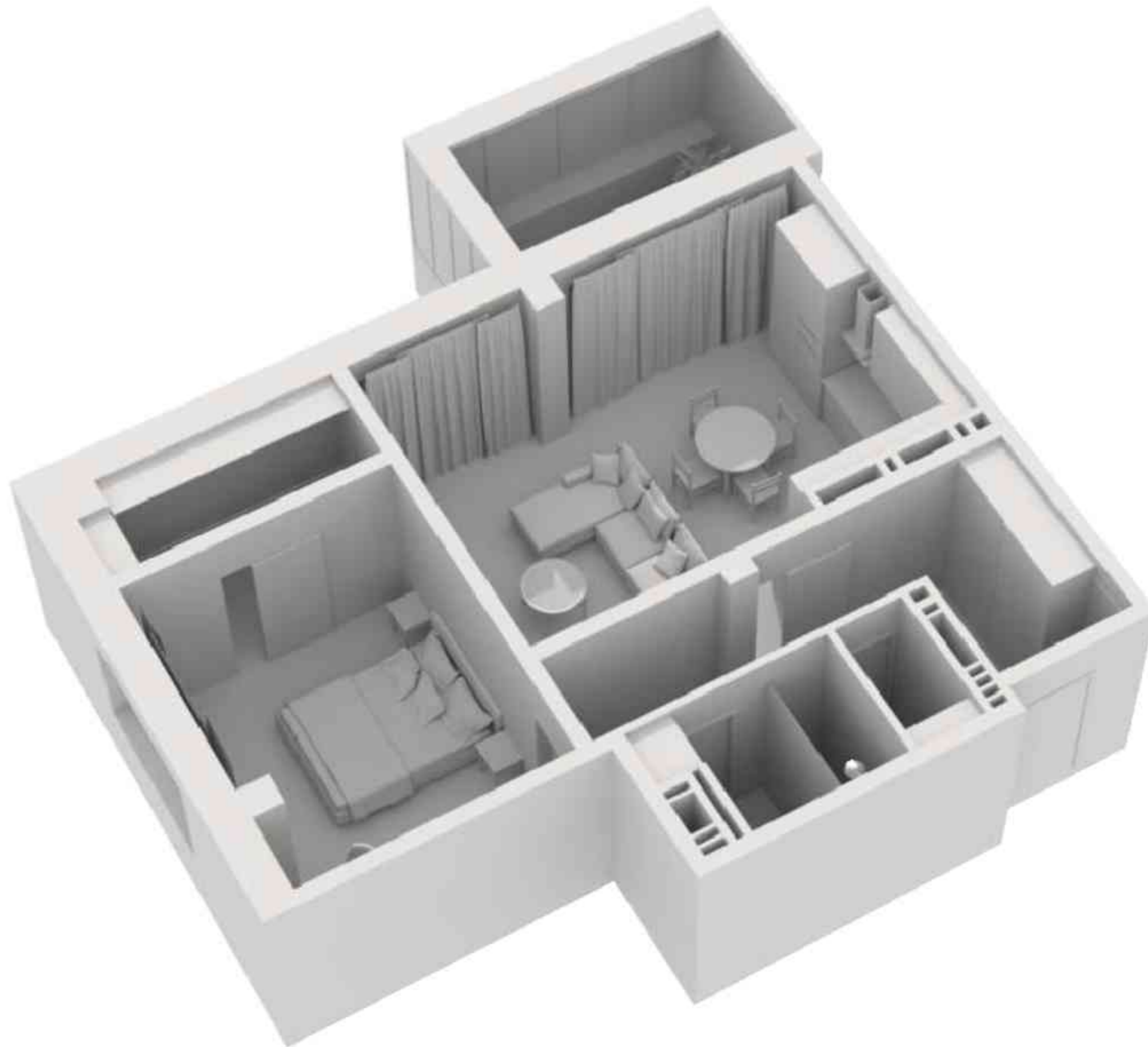

Изм.	Кол-во	Лист	№ Док.	Подп.	Дата	Дизайн-проект квартиры			Студия	Лист	Листов
			Тарасова Д.А.	<i>[Signature]</i>		3D вид			ДП	5	56
			Петухова Е.А.	<i>[Signature]</i>						Экспресс-Дизайн	
			Азаман А.А.								
			№ 001								

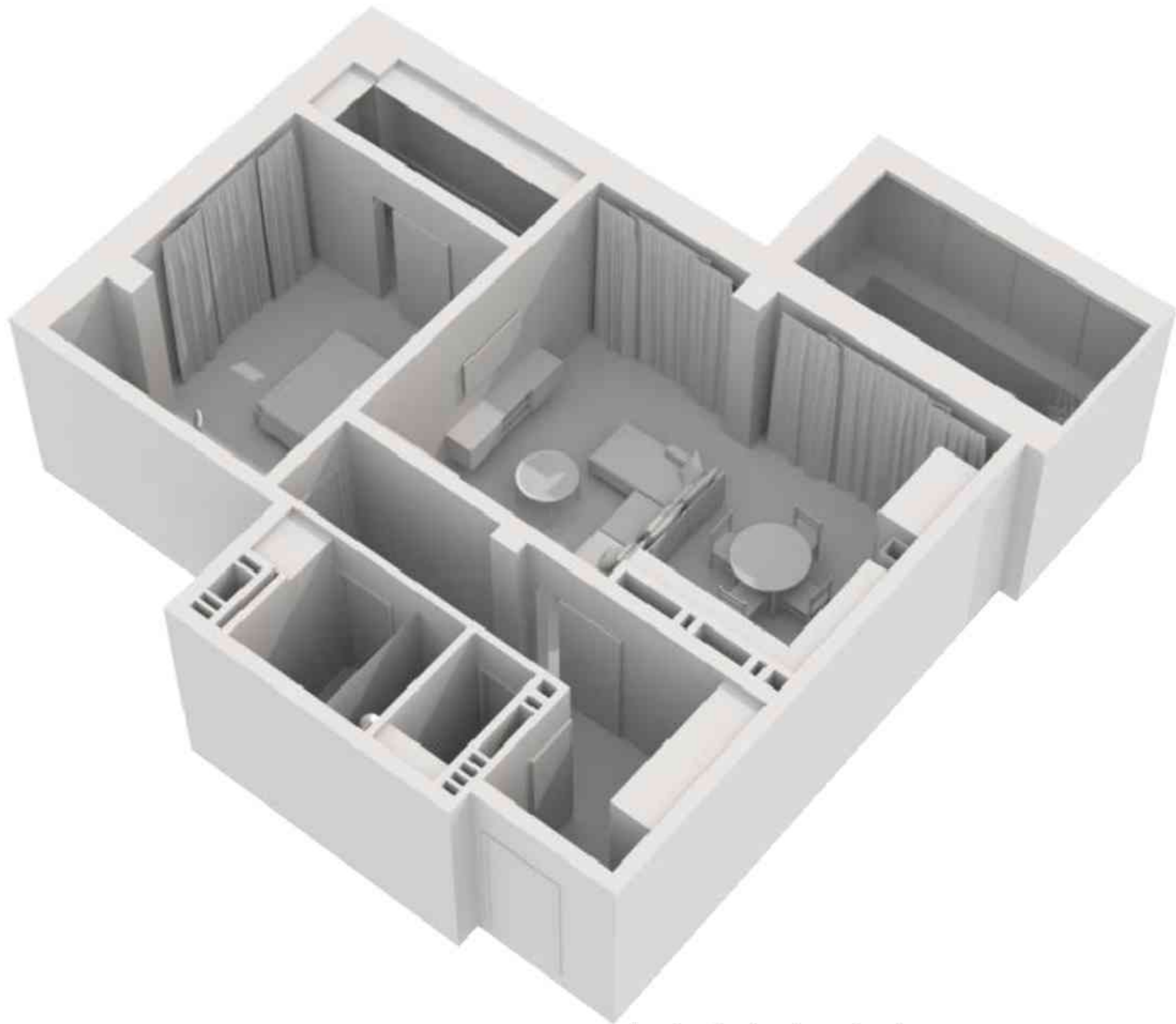

Изм.	Кол-во	Лист	№ Док.	Подп.	Дата	Дизайн-проект квартиры			Студия	Лист	Листов
			Тарасова Д.А.	<i>[Signature]</i>		3D вид			ДП	6	56
			Петухова Е.А.	<i>[Signature]</i>							
			Азамов А.А.								
			№ 001								
										Экспресс-Дизайн	

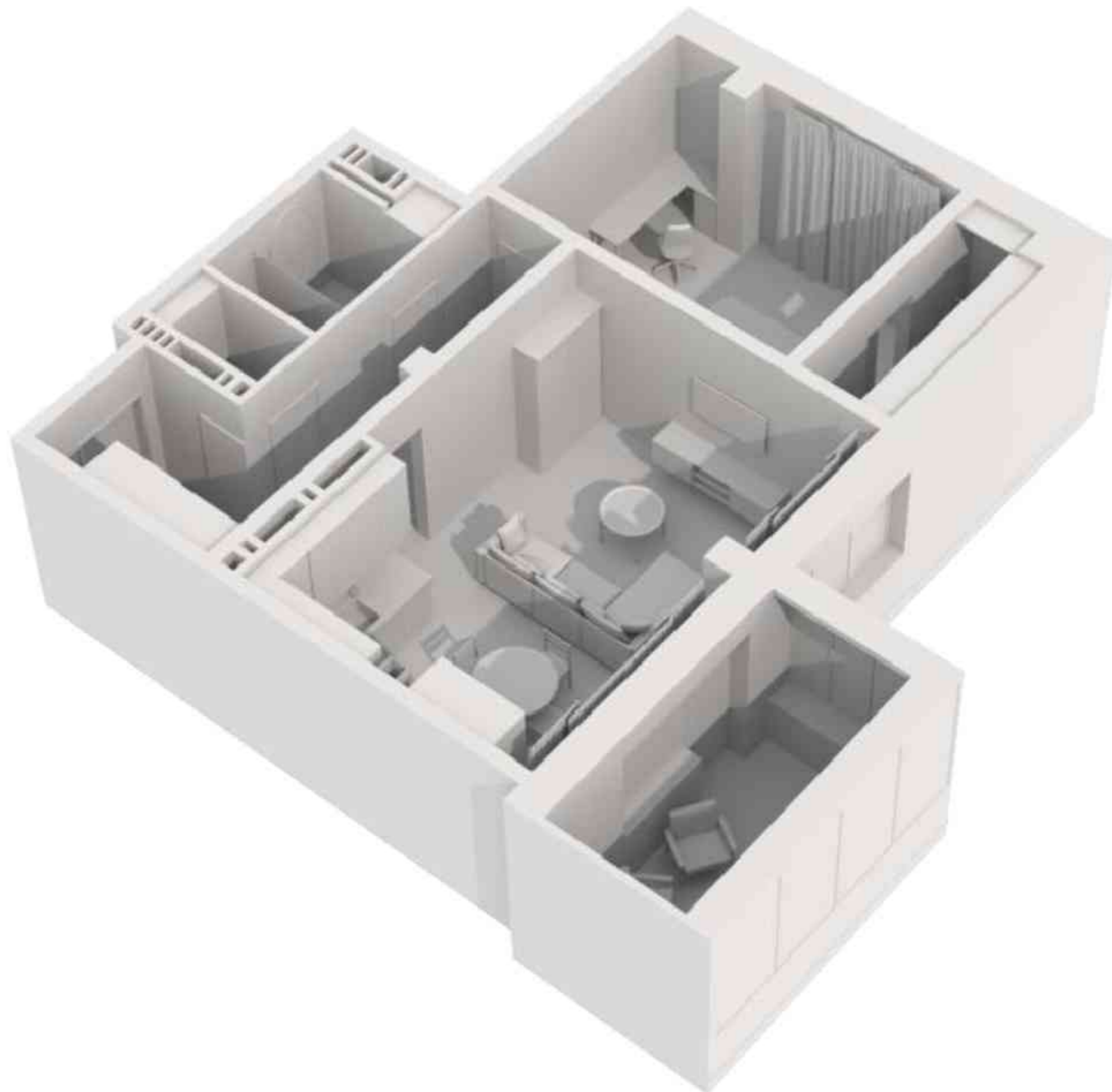

Изм.	Коллич.	Лист	№ Док.	Подп.	Дата	Дизайн-проект квартиры			Студия	Лист	Листов
			Тарасова ВА.	<i>ВА</i>		3D вид			ДП	7	56
			Петухова Е.А.	<i>ЕА</i>					 Экспресс-Дизайн		
			Азамов А.А.								
			№ Проекта	№ 001							

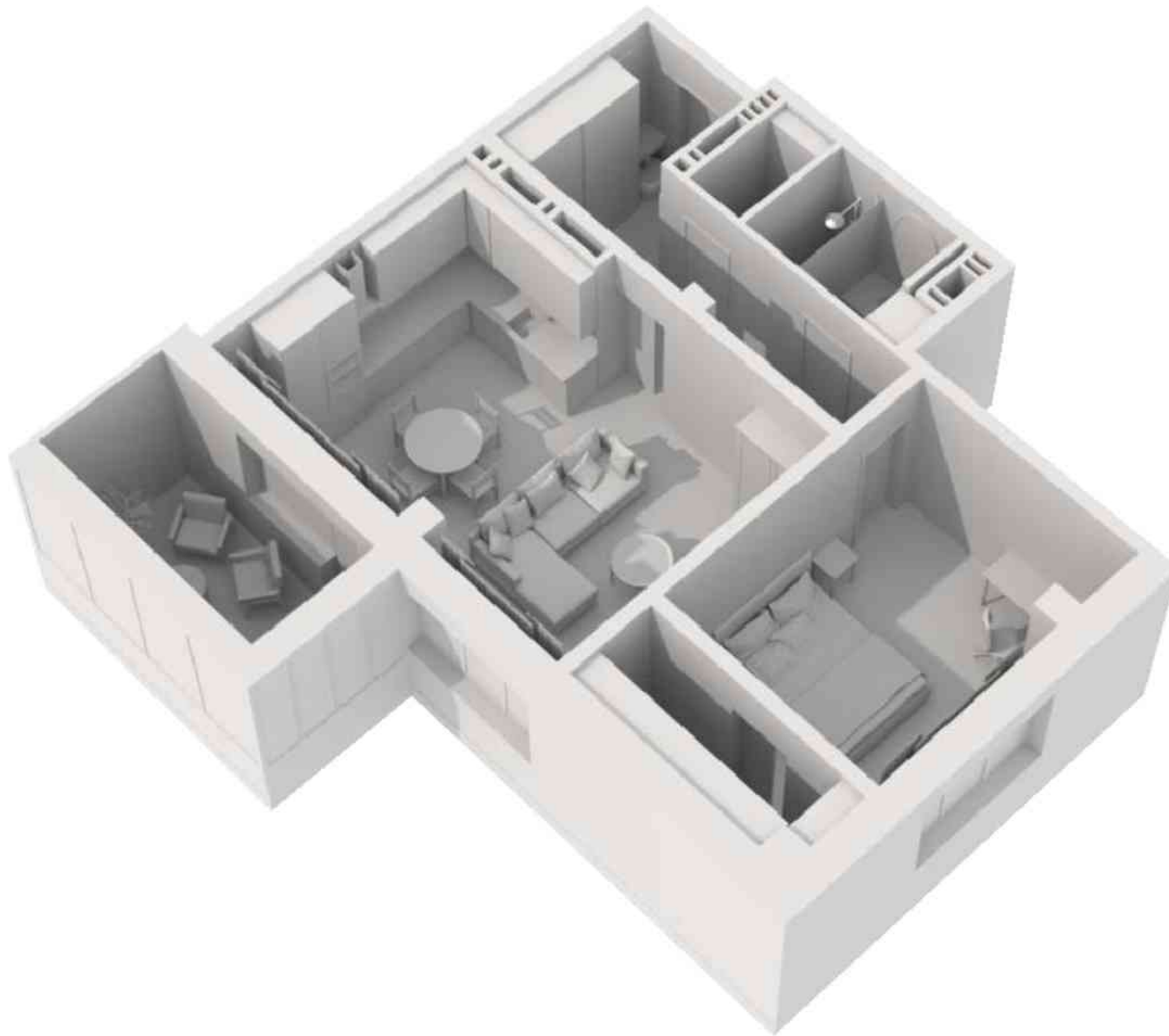

Изм.	Кол-во	Лист	№ Док.	Подп.	Дата	Дизайн-проект квартиры			Стадия	Лист	Листов
			Тарасова И.А.	<i>И.А.</i>		3D вид			ДП	8	56
			Петухова Е.А.	<i>Е.А.</i>							
			Азамов А.А.								
			№ 001								
										Экспресс-Дизайн	



Изм.	Кол-во	Лист	№ Док.	Подп.	Дата	Стиль	Лист	Листов
Корр. проекта		Тарасова ДА		<i>ДА</i>				
Арх. проекта		Петухова ЕА		<i>ЕА</i>		 Экспресс-Дизайн		
Диз. проекта		Азамов АА						
№ Проекта		№ 001						
Дизайн-проект квартиры 3D вид Кухня-гостиная								

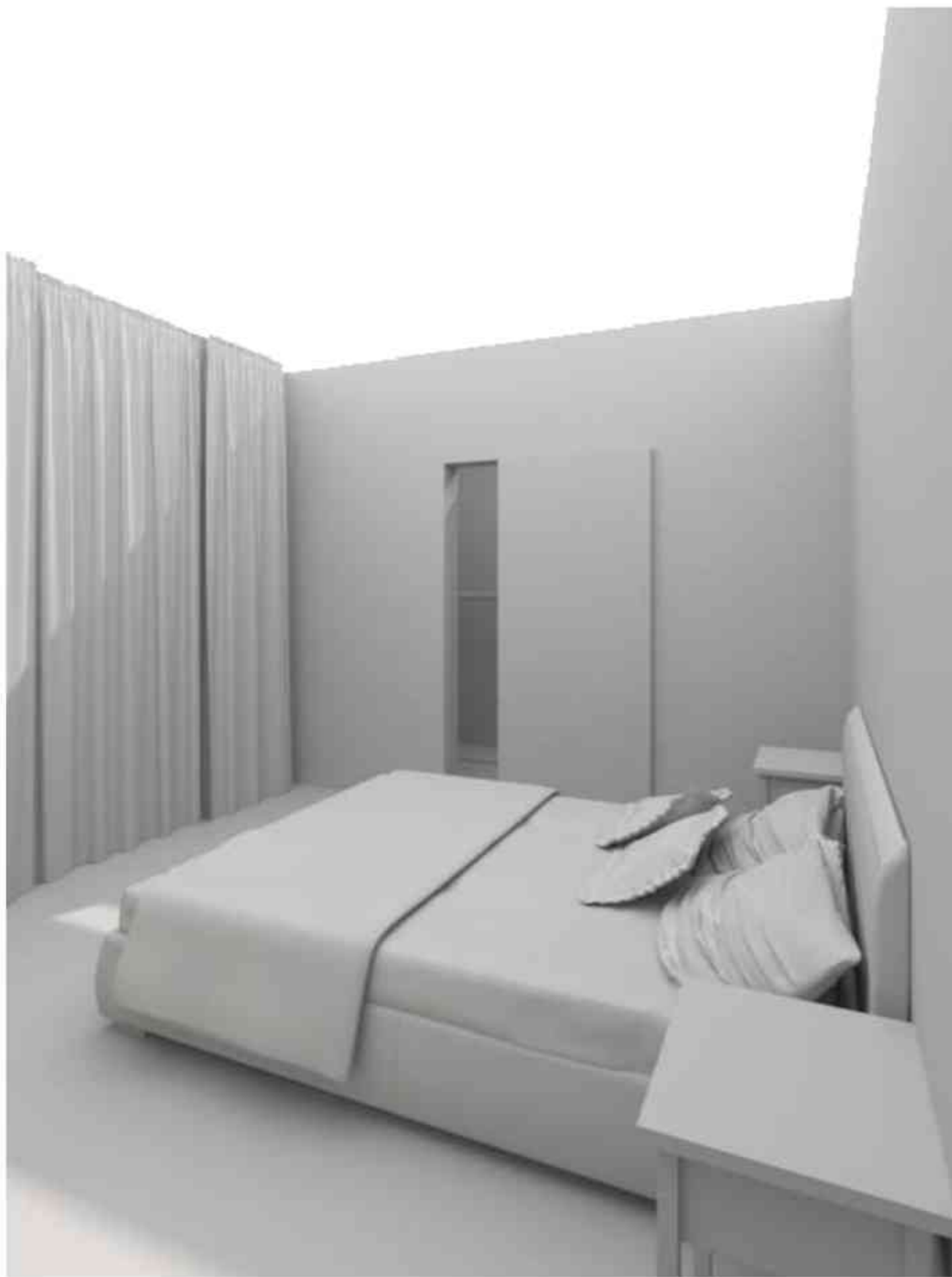

Изм.	Кол-во	Лист	№ Док.	Подп.	Дата	Дизайн-проект квартиры		
Корр. проекта			Тарасова ДА	<i>ДА</i>		Стидия	Лист	Листов
						ДП	10	56
Арх. проекта			Петухова ЕА	<i>ЕА</i>		3D вид Спальня		
Диз. проекта			Азамов АА					
№ Проекта			№ 001					
							Экспресс-Дизайн	



Изм.	Кол-во	Лист	№ Док.	Подп.	Дата	Дизайн-проект квартиры		
Корр. проекта		Тарасова ВА.		<i>ВА</i>		Этап	Лист	Листов
Арх. проекта		Петухова Е.А.		<i>ЕА</i>		ДП	11	56
Диз. проекта		Азамов А.А.				3D вид Туалет/Ванная		Экспресс-Дизайн
№ Проекта		№ 001						

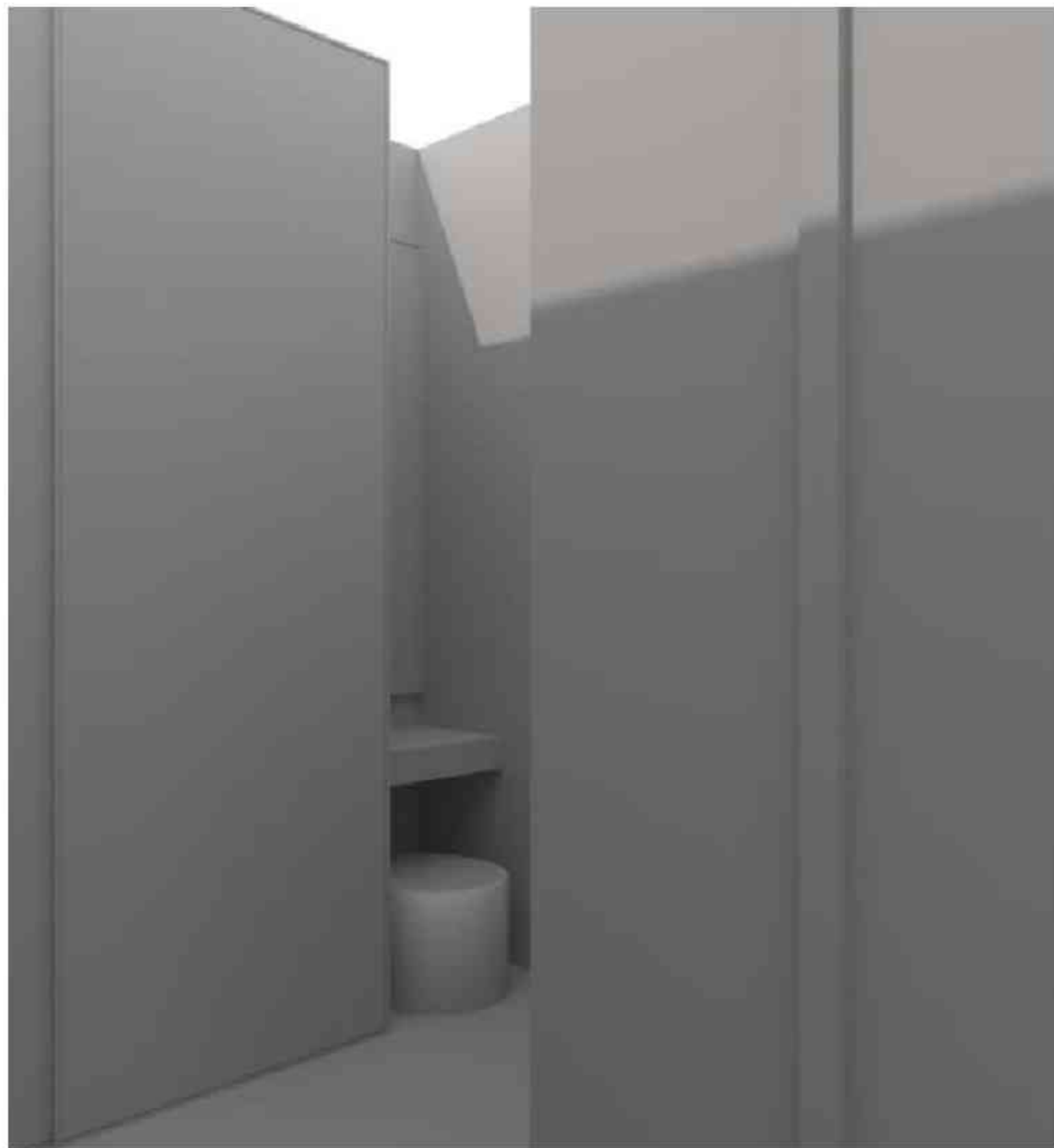
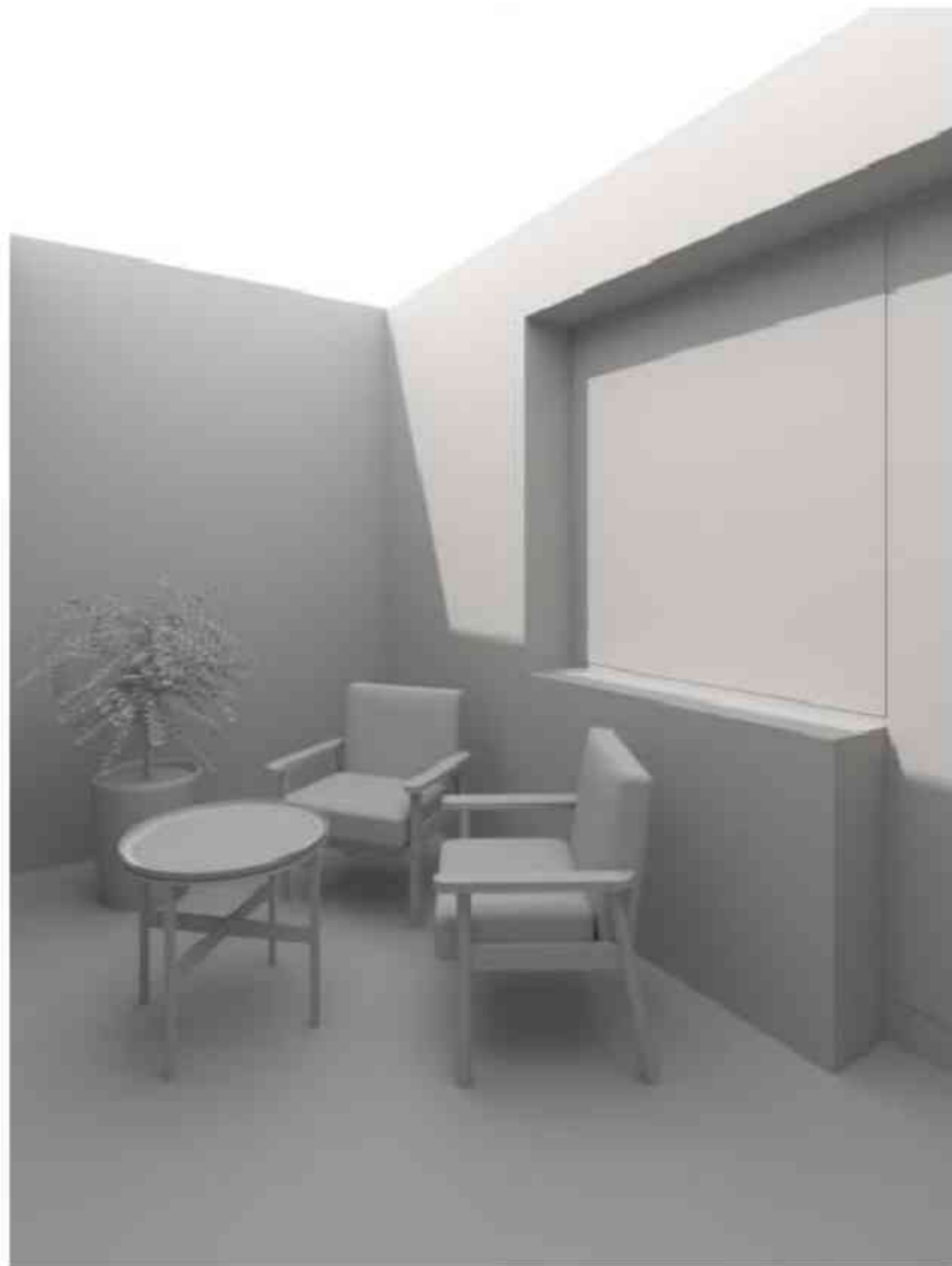

Изм.	Кол-во	Лист	№ Док.	Подп.	Дата	Дизайн-проект квартиры	Студия	Лист	Листов
Корр. проекта			Тарасова В.А.	<i>В.А.</i>			ДП	12	56
Арх. проекта			Петухова Е.А.	<i>Е.А.</i>		3D вид Балкон/Прихожая		Экспресс-Дизайн	
Диз. проекта			Азаман А.А.						
№ Проекта			№ 001						

Вариант 2



Пол ламинат
Кварц винил
Дуб арктический

Натяжной потолок
белый глянец

Изм.	Колуч	Лист	№Дрв	Подп.	Дата	Дизайн проект квартиры	Стадия	Лист	Листов
Коорд проекта		Губанова Д.Р.						ЭП	3
Диз. проекта		Лобанова В.И.				НАЗВАНИЕ услуги на странице Премиум коллаж: кухня - гостиная		Экспресс Дизайн	
№ Проекта		1745							

Вариант 2

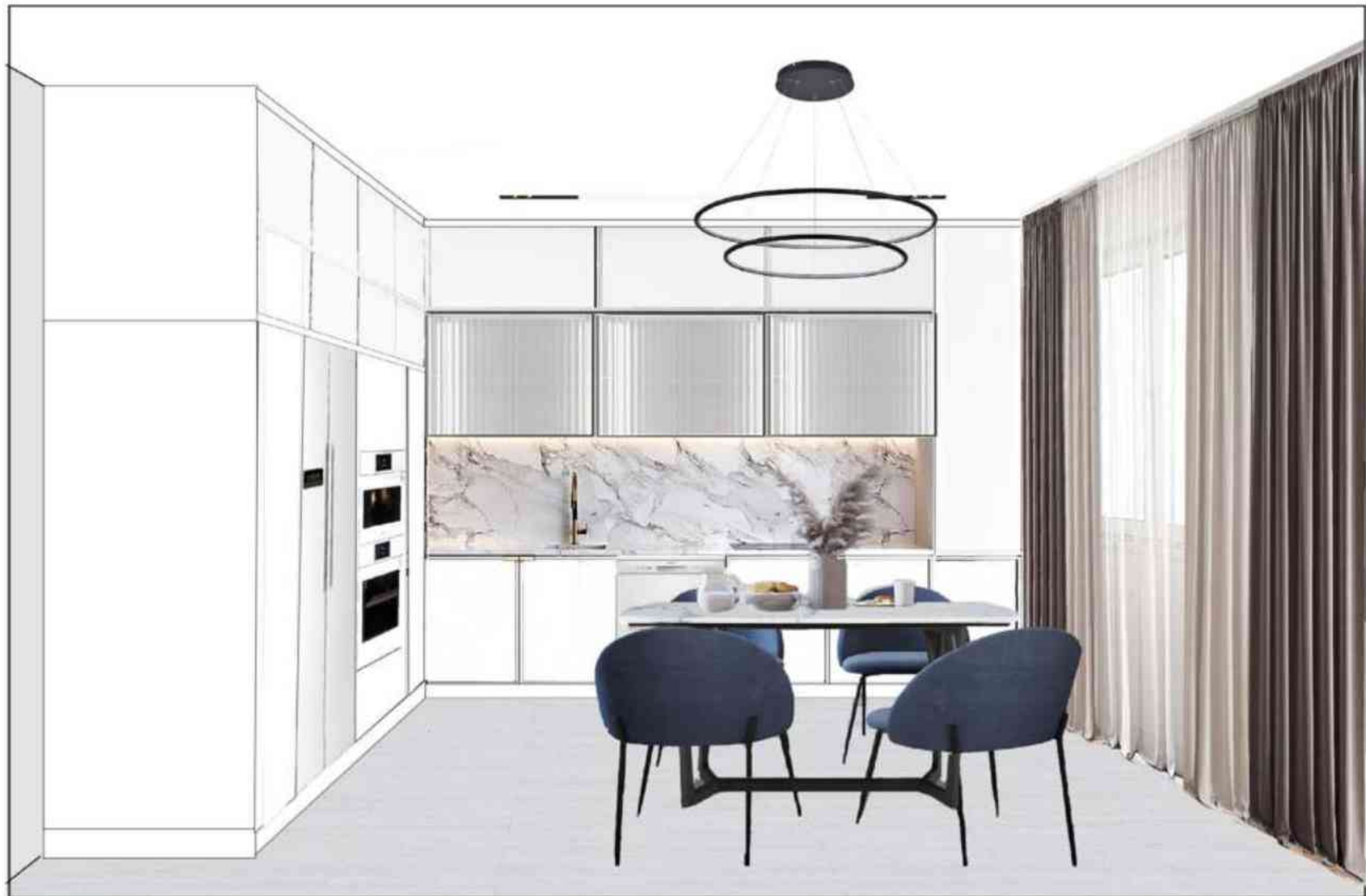

Пол ламинат
Кварц винил
Дуб арктический

Натяжной потолок
белый глянец

Изм.	Колуч	Лист	№Др.	Площ	Дата
Коорд проекта		Тубанова Д.Р.			
Диз. проекта		Лобанова В.И.			
№ Проекта		1745			

Дизайн проект квартиры

НАЗВАНИЕ услуги на странице
Премиум коллаж кухня - гостиная

Старая Лист Листов

ЭП 4 27



Экспресс Дизайн

Вариант 1



Бьянко
Микеланжело
Патинированный
60x120 cm

Italon statuario
60x120

Натяжной
потолок
белый

Изм.	Колуч	Лист	№Др.	Площ	Дата	Дизайн проект квартиры	Стдия	Лист	Листов
Коорд. проекта		Губанова Д.Р.					ЭП	5	27
Диз. проекта		Лобанова В.И.				НАЗВАНИЕ услуги на странице Премиум коллаж санузла		Экспресс Дизайн	
№ Проекта		1745							

Вариант 5



Пол ламинат
Кварц винил
Дуб арктический

Декоративная штукатурка
цвет белый

Натяжной потолок
белый глянец

Изм	Колуч	Лист	№Дре	Площ	Дата
Коорд проекта		Тубанова Д.Р.			
Диз. проекта		Лобанова В.И.			
№ Проекта		1745			

Дизайн проект квартиры

НАЗВАНИЕ услуги на странице
Премиум коллаж спальня

Старик	Лист	Листов
ЭП	16	27
		Экспресс Дизайн



Пол ламинат
Кварц винил
Дуб арктический

Краска
светло - синяя

Натяжной потолок
белый глянец

Изм	Колуч	Лист	№Дре	Полд	Дата
Коорд проекта	Тубанова Д.Р.				
Диз. проекта	Лобанова В.И.				
№ Проекта	1745				

Дизайн проект квартиры

НАЗВАНИЕ услуги на странице
Премиум коллаж детской

Старик Лист Листов

ЭП 22 27



Экспресс Дизайн

Вариант 2



Пол ламинат
Кварц винил
Дуб арктический

Краска
стены
RAL

Натяжной потолок
белый глянцевый

Имя	Контакт	Лист	№Док	Подп	Дата
Координатор проекта	Тубанова Д.Р.				
Дизайнер проекта	Лобанова В.И.				
№ Проекта	1745				

Дизайн проект квартиры

НАЗВАНИЕ услуги на странице
Премиум коллаж детской

Стария	Лист	Листов
ЭП	25	27
		Экспресс Дизайн

ПЛАН ПРИВЯЗКИ ОСВЕТИТЕЛЬНЫХ ПРИБОРОВ M150

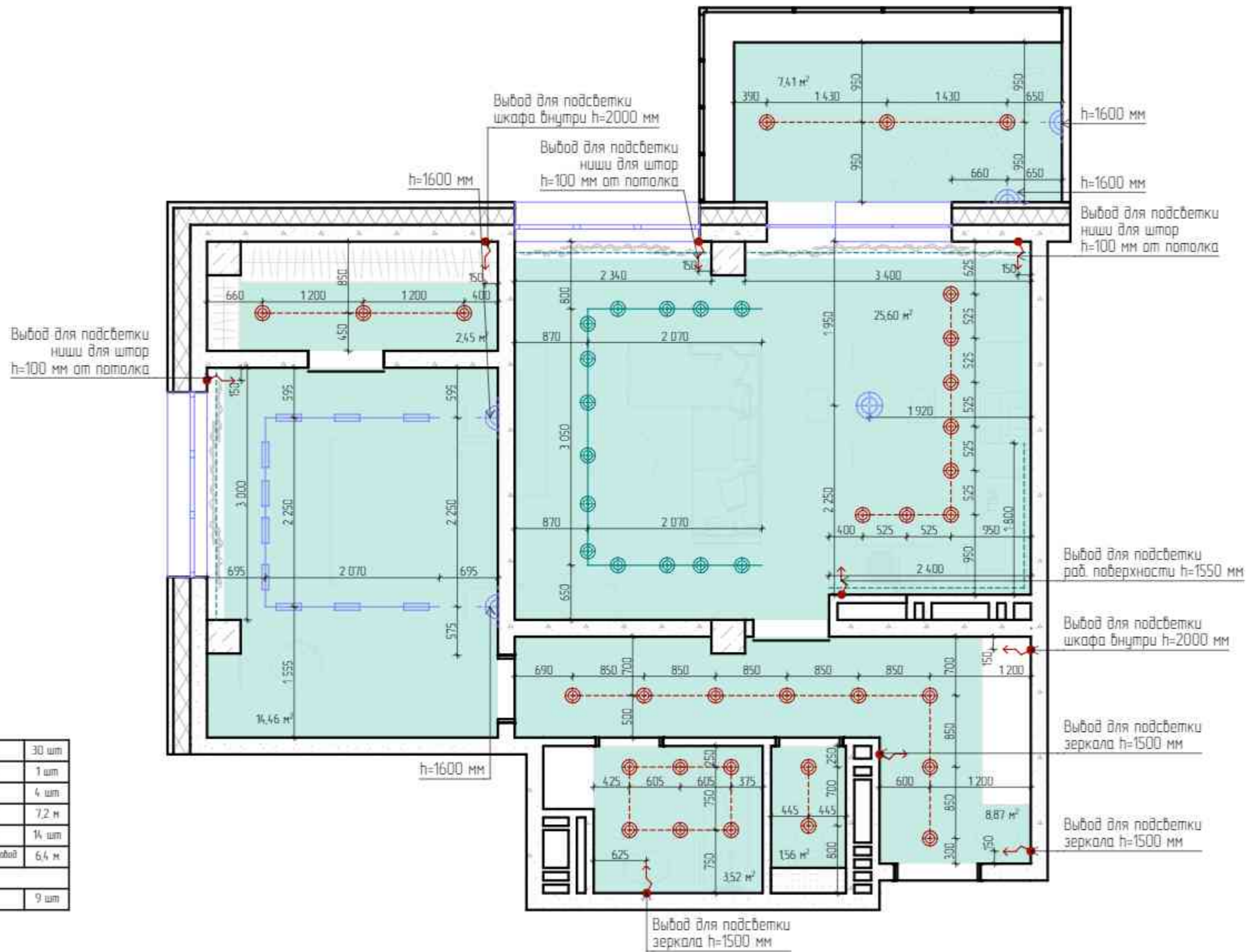

Условные обозначения

	Точечный светильник	30 шт
	Подвесной светильник	1 шт
	Люстра	4 шт
	Трековый шинный светильник	7,2 м
	Трековый светильник	14 шт
	Встраиваемый магнитный шинный светильник	6,4 м
	LED подсветка	
	Эл. выход	9 шт

Примечание:

1. Размеры уточнить по месту после выполнения черновых работ.
2. Конфигурацию подсветки внутри шкафов согласовать с производителем мебели после ее проекта.
3. Технические характеристики светильников уточнить в инструкции от производителя.
4. Все размеры и высотные отметки даны от оси прибора.

Изм.	Кол-во	Лист	№ Док.	Подп.	Дата	Дизайн-проект квартиры	Студия	Лист	Листов
Корр. проекта			Тарасова ДА				ДП	25	56
Арх. проекта			Петухова Е.А.			План привязки осветительных приборов M150		Экспресс-Дизайн	
Диз. проекта			Азаман А.А.						
№ Проекта			№ 001						

ПЛАН РАЗВОДКИ ОСВЕТИТЕЛЬНЫХ ПРИБОРОВ НА ВЫКЛЮЧАТЕЛИ М150

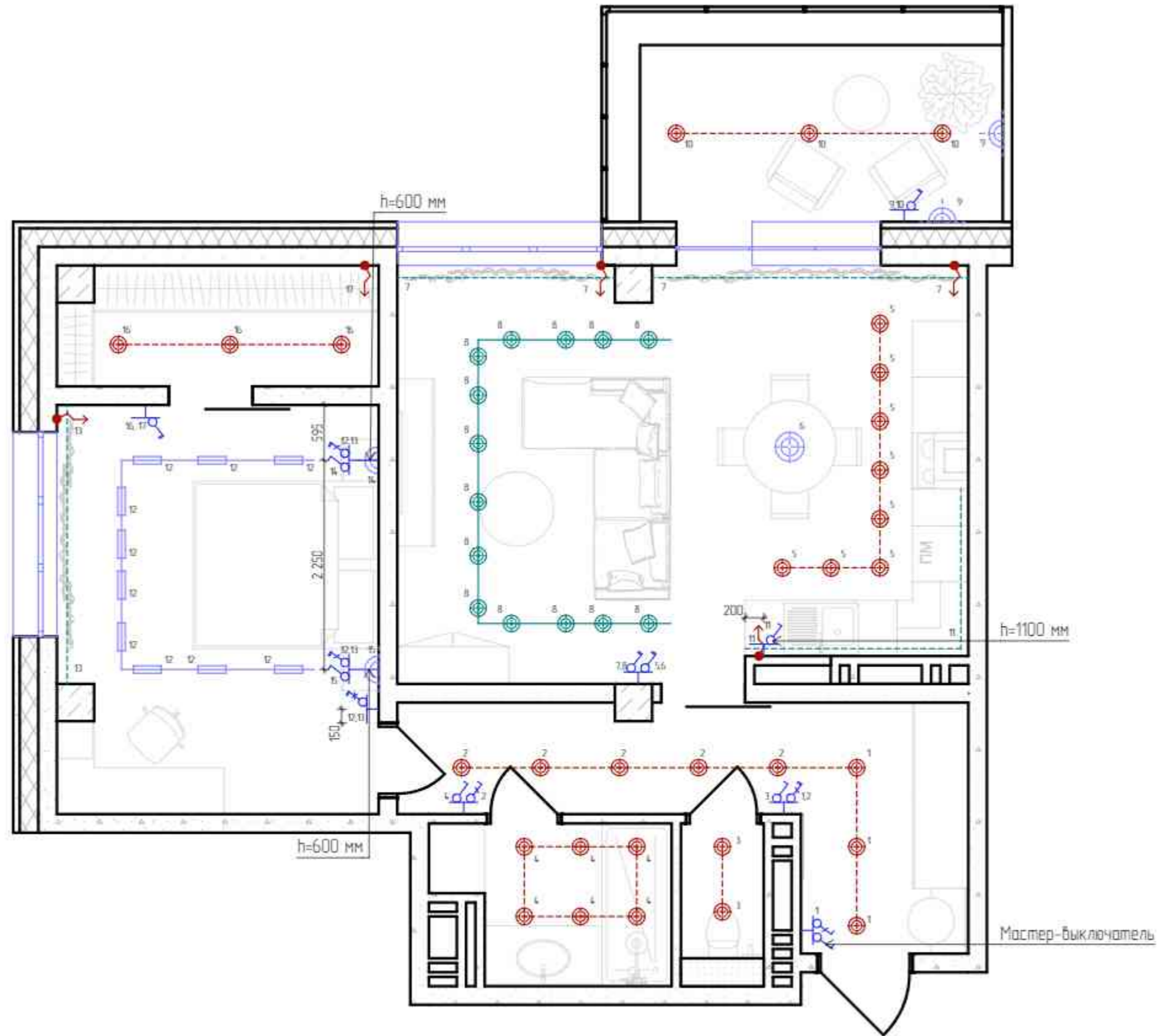

Условные обозначения

	Выключатель одноклавишный
	Выключатель двухклавишный
	Выключатель одноклавишный проходной
	Выключатель двухклавишный проходной
	Выключатель двухклавишный перекрестный
	Выключатель двухклавишный для группы светильников

Примечание:

1. Все выключатели устанавливать посередине простенка либо на расстоянии 250 мм от края проема, если не указано иное.
2. Высота до оси выключателей - 900 мм от ЧП, если не указано иное.
3. Рядом расположенные выключатели и розетки объединить в общую рамку.
4. Распределительную коробку скрыть, предварительно отметить их на плане, план передать Заказчику. К распределительным коробкам должен быть доступ в дальнейшем по необходимости Заказчика. Наличие распределительных коробок под керамогранитом, стеновыми панелями, за встроенными шкафами - согласовать с Заказчиком.
5. Смотреть совместно с развертками по стенам помещений.
6. Расположение выключателей уточнить по разверткам необходимых помещений!

Изм.	Колуч.	Лист	№ Док.	Подп.	Дата	Стидия	Лист	Листов
Корр. проекта		Тарасова Д.А.				ДП	26	56
Арх. проекта		Петухова Е.А.				Дизайн-проект квартиры План разводки осветительных приборов на выключатели М150		Экспресс-Дизайн
Диз. проекта		Азаман А.А.						
№ Проекта		№ 001						

ПЛАН ЭЛЕКТРИКИ М150

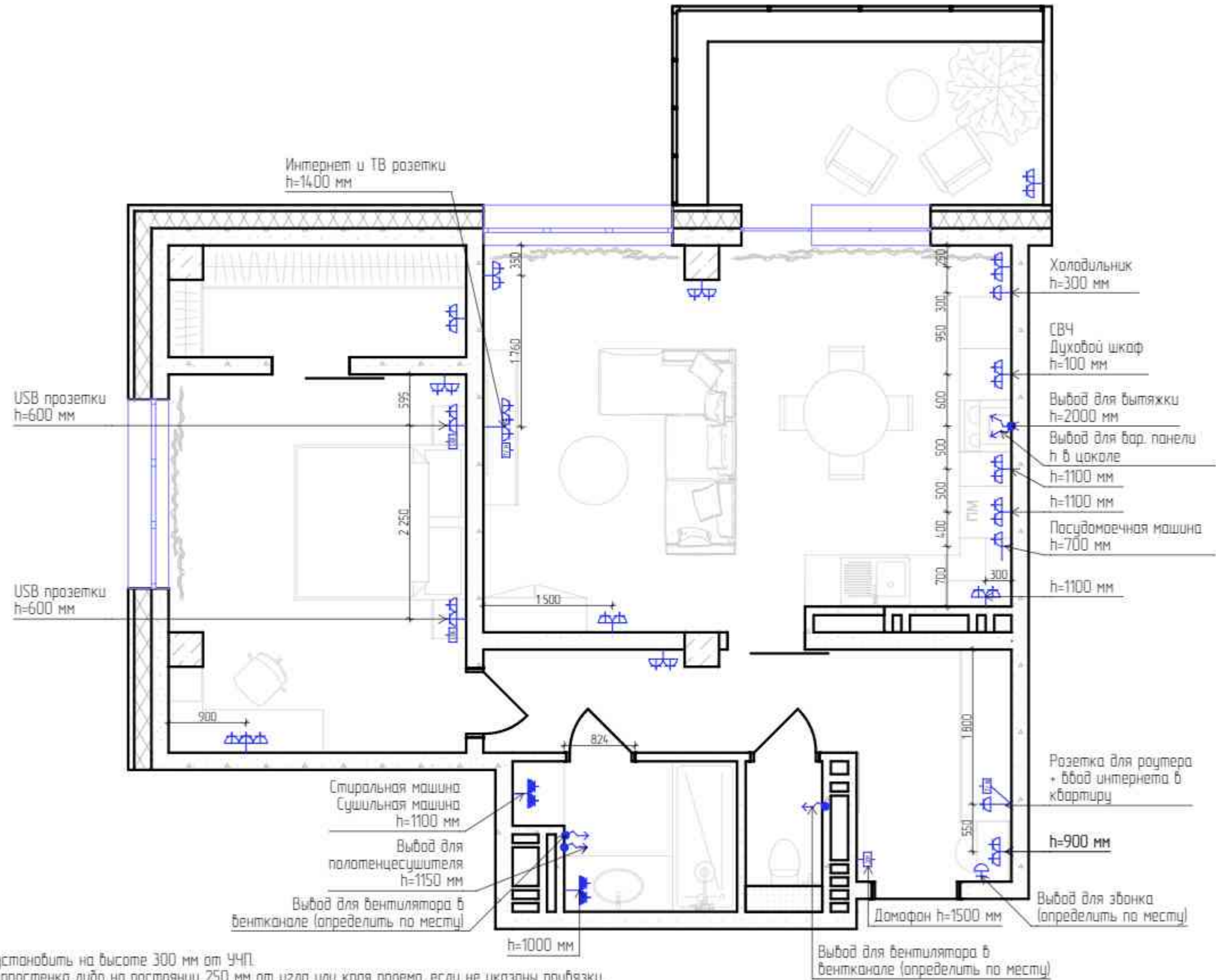

Условные обозначения

	Розетка с заземлением
	2-ая розетка с заземлением
	Розетка с заземлением IP44
	Вывод для збонка
	Вывод прибора
	Двойная USB розетка
	Интернет и ТВ розетка
	Домофон

Примечание:

1. Все розетки, кроме обозначенных, установить на высоте 300 мм от УЧП.
2. Розетки располагать на середине простенка либо на расстоянии 250 мм от угла или края проема, если не указаны привязки.
3. Привязки даны в мм от УЧП до центра группы приборов.
4. Розетки и выключатели устанавливать блоками.
5. Привязку и размещение розеток и выводов кухонного гарнитура согласовать с изготовителем после подбора мебели заказчиком.
6. Точное расположение выводов под вентиляторы определить по месту.
7. Расположение выводов у кондиционеров уточнить у специалистов!
8. Расположение розеток уточнить по разверткам необходимых помещений!
9. Размещение и габаритные размеры электрощитка согласовать со специалистами.

Изм.	Колуч.	Лист	№ Док.	Подп.	Дата	Стадия	Лист	Листов
Корр. проекта		Тарасова ДА				Дизайн-проект квартиры	ДП	27 / 56
Арх. проекта		Петухова ЕА					План электрики М150	
Диз. проекта		Азаман АА						
№ Проекта		№ 001						

ПЛАН ЭЛЕКТРИЧЕСКОГО ПОДОГРЕВА ПОЛА М150

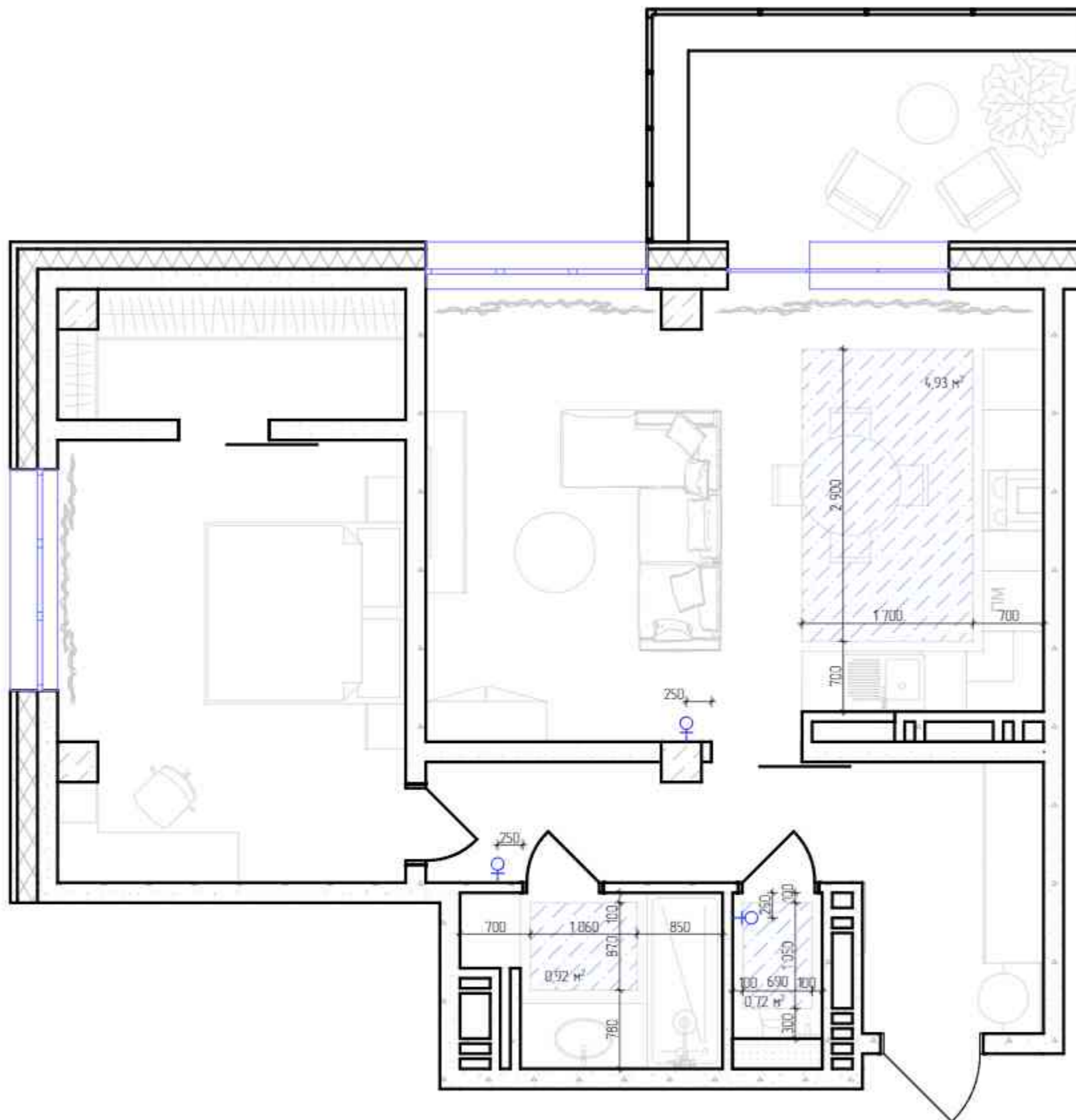

Условные обозначения

	Регулятор теплого пола
	Схема расположения матов электрического подогрева пола

Примечание:

1. Границы расположения теплого пола удалены от напольных элементов мебели, стен и прочих конструкций на 100 мм, если не указано иное.
2. Регуляторы теплого пола расположить на высоте 900 мм от УЧП, если не указано иное.
3. Все терморегуляторы установить посередине простенка либо на расстоянии 250 мм от проема, если не указано иное.

Изм.	Кол-во	Лист	№ Док.	Подп.	Дата	Стидия	Лист	Листов
Корр. проекта			Тарасова ДА			ДП	28	56
Арх. проекта			Петухова Е.А.			Экспресс-Дизайн	Дизайн-проект квартиры План электрического подогрева пола М150	
Диз. проекта			Азаман А.А.					
№ Проекта			№ 001					

ПЛАН ДЕМОНТАЖА M150

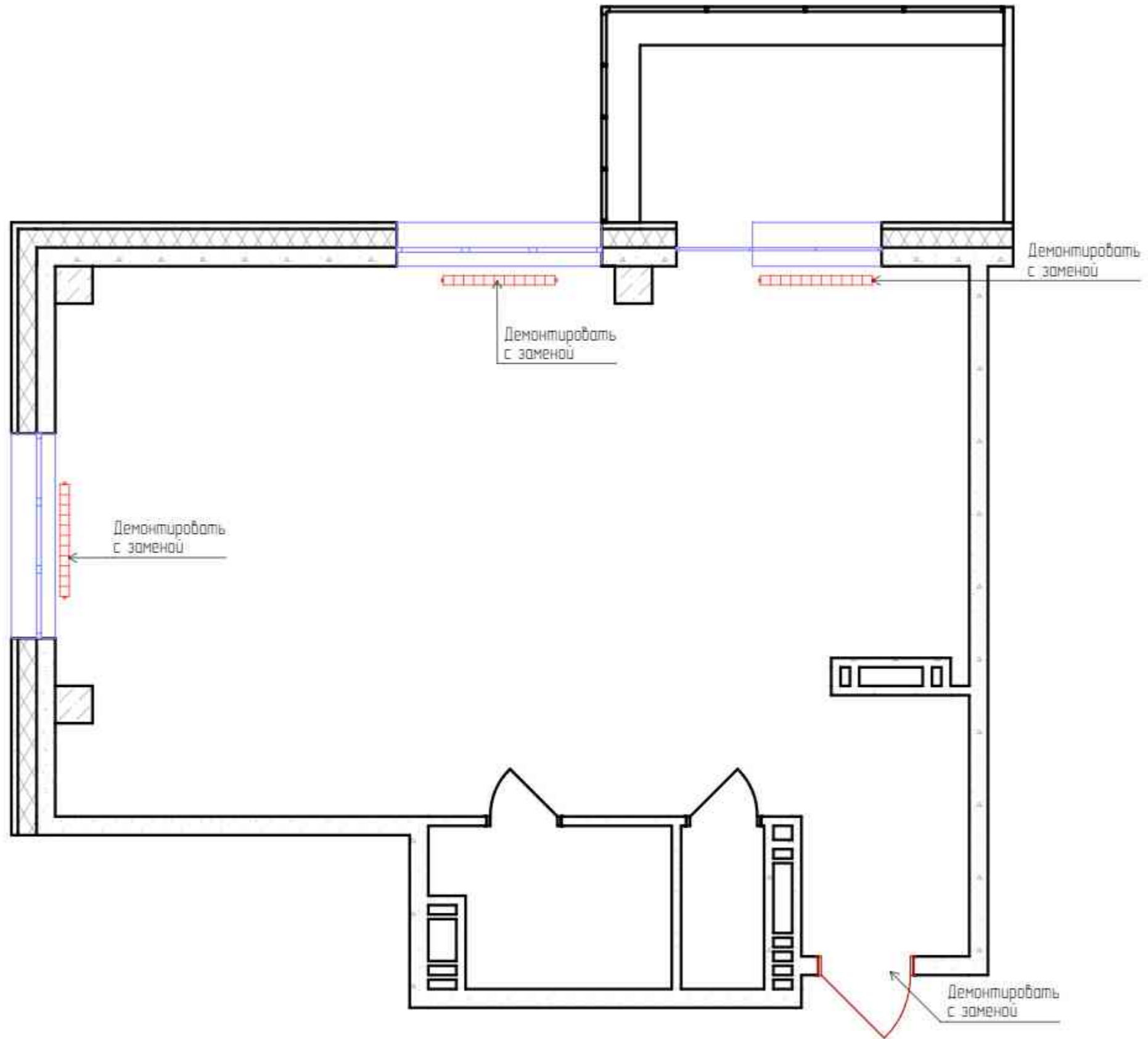

Изм.	Кол-во	Лист	№ Док.	Подп.	Дата	Дизайн-проект квартиры	Стадия	Лист	Листов
			Тарасова В.А.	<i>В.А.</i>			План демонтажа M150	ДП	29
			Петухова Е.А.	<i>Е.А.</i>		 Экспресс-Дизайн			
			Азаман А.А.						
			№ 001						

ПЛАН МОНТАЖА ПЕРЕГОРОДОК И ОБОРУДОВАНИЯ М1:50

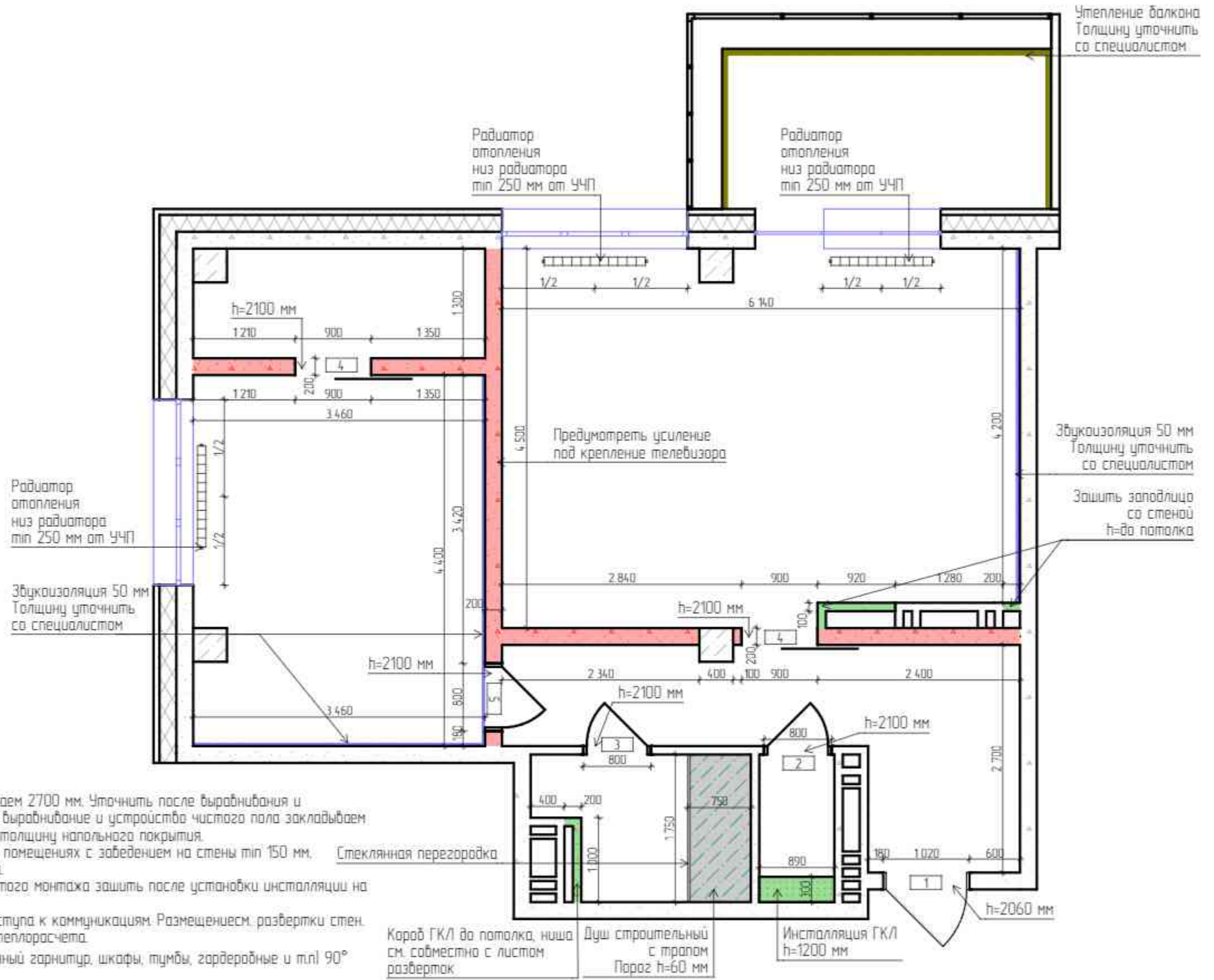

Числовые обозначения

3	Маркировка дверных проемов
4	Выпадение перегородки

Примечание:

1. Высоту помещения до плиты перекрытия принимаем 2700 мм. Уточнить после выравнивания и определения УЧП во всех помещениях объекта (на выравнивание и устройства чистого пола закладываем 50 мм). При устройстве стяжек учитывать раную толщину напольного покрытия.
2. Предусмотреть гидроизоляцию пола во влажных помещениях с заведением на стены тип 150 мм.
3. За отметку 0.000 принят уровень чистого пола.
4. Конструкцию стены за унитазом с датком скрытого монтажа зашить после установки инсталляции на высоту 1200 мм от УЧП.
5. Предусмотреть люки скрытого монтажа для доступа к коммуникациям. Размещением см. развертки стен.
6. Габариты радиаторов определяются проектом теплорасчета.
7. Выравнивание стен за корпусной мебелью (кухонный гарнитур, шкафы, тумбы, гардеробные и т.п.) 90°
8. Под покраску мелкозернистый стеклохолст.
9. Пластиковые уголки для стен и плитки на объекте не использовать.
10. Подготовить дверные проемы согласно техническому заданию поставщика дверей.
11. Плотное прилегание наличников к стенам без щелей.
12. Открывание дверных полотен указано с учетом российского производителя.
13. Высота дверного проема указана от УЧП.
14. Толщина перегородок указана с учетом выравнивания.
15. Короб под трубу канализации сделать с минимальными затратами пространства.
16. Спецификация заполнения дверных проемов см. лист Общие указания по выполнению ремонтно-строительных работ по проекту.

Изм.	Кол.ч.	Лист	№ Док.	Подп.	Дата	Стадия	Лист	Листов	
Короб проекта		Тарасова ВА.				Дизайн-проект квартиры	ДП	30	56
Арх. проекта		Петухова Е.А.					План монтажа перегородок и оборудования М1:50	 Экспресс-Дизайн	
Диз. проекта		Агамян А.А.							
№ Проекта		№ 001							

ПЛАН РАЗМЕЩЕНИЯ САНТЕХНИЧЕСКОГО ОБОРУДОВАНИЯ М1:50

Ведомость сантехники

1	Гигиенический душ	1 шт
2	Унитаз подвесной	1 шт
3	Система инсталляции для подвесных унитазов	1 шт
4	Полотенцесушитель электрический	1 шт
5	Душевая система (тропический душ, душевая стойка)	1 шт
6	Раковина	1 шт
7	Смеситель	2 шт
8	Посудомойка	1 шт
9	Мойка 800x600 мм	1 шт
10	Фильтр для очистки воды	1 шт

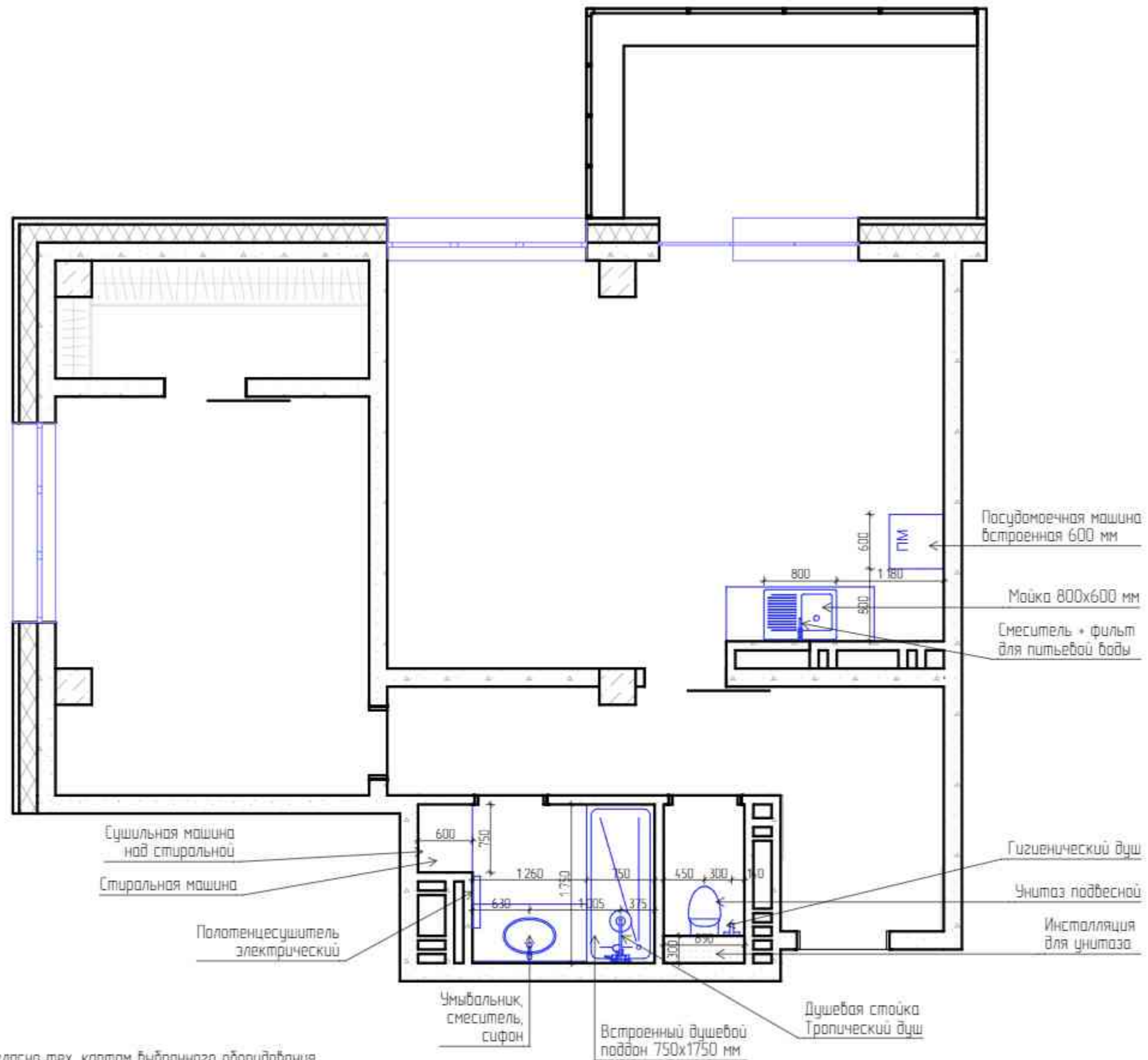

Примечание:

1. Разводку сантехнического оборудования сделать согласно тех. картам выбранного оборудования.
2. Подбор комплектующих, сантехники, инсталляций согласовать с сантехником-специалистом перед покупкой.
3. Предусмотреть люки скрытого монтажа для доступа к коммуникациям, размещение согласовать с сантехниками.
4. Уклон канализационных труб выполнить минимальной допустимой величины (1см на 1м трубы).
5. Согласовать схему канализации со специалистами.
6. Расположение мойки в кухне уточнить после проекта кухонного гарнитура от поставщика.
7. Предусмотреть установку фильтров для питьевой воды и фильтры тонкой очистки.

Изм.	Кол-во	Лист	№ Док.	Подп.	Дата	Стидия	Лист	Листов
Корр. проекта			Тарасова ВА.			ДП	31	56
Арх. проекта			Петухова Е.А.					
Диз. проекта			Азаман А.А.			Дизайн-проект квартиры		
№ Проекта			№ 001					
План размещения сантехнического оборудования М1:50							Экспресс-Дизайн	

СПЕЦИФИКАЦИЯ ЗАПОЛНЕНИЯ ДВЕРНЫХ ПРОЕМОВ

п/п	Проем, ШхВ	Полотно, ШхВ	Примечание	Кол-во
1	1020x2060 мм	900x2000 мм	- входная дверь; - без добора, наличника; - открывание левое.	1
2	800x2100 мм	700x2000 мм	- дверь распашная; - наличники со стороны коридора; - отделка эмаль; - толщина перегородки 100мм; - открывание правое.	1
3	800x2100 мм	700x2000 мм	- дверь распашная; - наличники со стороны коридора; - отделка эмаль; - толщина перегородки 100мм; - открывание левое.	1
4	900x2100 мм	900x2000 мм	- дверь раздвижная; - наличники с двух сторон; - отделка эмаль; - толщина перегородки 200мм; - открывание правое.	2
3	800x2100 мм	700x2000 мм	- дверь распашная; - наличники с двух сторон; - отделка эмаль; - толщина перегородки 200мм; - открывание правое.	1

РЕКОМЕНДУЕМЫЕ УЗЛЫ МОНТАЖА КЕРАМИЧЕСКОЙ (КЕРАМОГРАНИТНОЙ) ПЛИТКИ

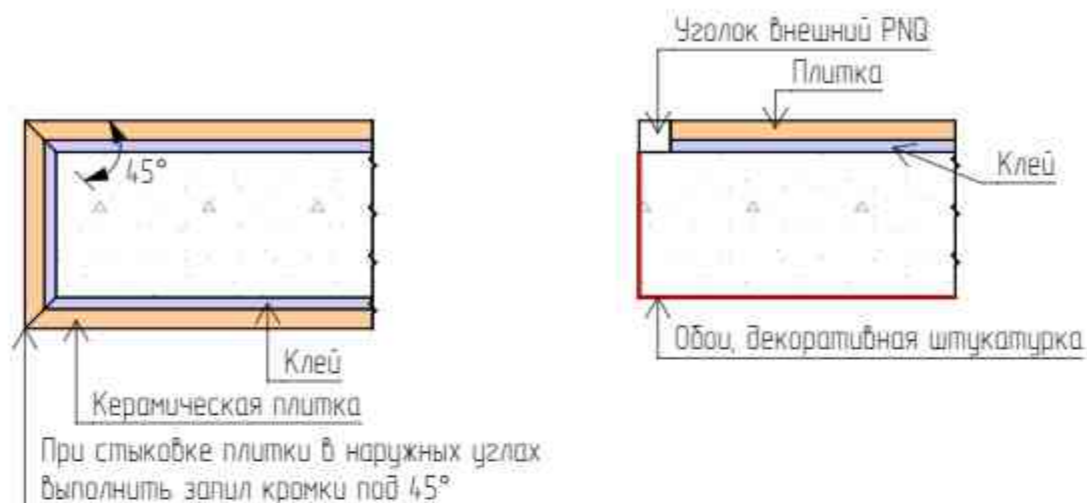

УЗЕЛ МОНТАЖА НАТЯЖНОГО ПОТОЛКА К СТЕНЕ С КЕРАМИЧЕСКОЙ ПЛИТКОЙ



СХЕМА СТЫКОВКИ РАЗЛИЧНЫХ НАПОЛЬНЫХ ПОКРЫТИЙ



- Общие указания по выполнению ремонтно-строительных работ к проекту.
- По факту обмера и факту выполнения работ по проекту допускаются расхождения до 50 мм.
 - Уточнить высоту помещения после определения уровня чистого пола во всех помещениях.
 - Размеры уточнить по месту.
 - Все высоты указаны от уровня чистового пола 0.000
 - Размеры и характеристики радиаторов отопления согласовать со специалистами, предусмотреть терморегуляторы. Выводы коммуникаций для радиаторов отопления согласовать со специалистами.
 - Выполнить выравнивание стен в помещениях, выдержать углы смежных стен 90°.
 - Предусмотреть люки скрытого монтажа для доступа к коммуникациям, согласовать с сантехниками.
 - Выполнить армирование конструкций стен стеклотканевой армирующей сеткой с ячейками 5x5 мм для предотвращения растрескивания оштукатуренных поверхностей (место где нет отделки обоями и керамической плиткой).
 - Прокладку коммуникаций водоснабжения (ГВС, ХВС, канализация) производить специалистами.
 - Согласовать схему канализации со специалистами. Уклон канализационных труб выполнить не менее допустимой величины (1 см на 1 метр трубы). Согласовать со специалистами.
 - Привязку вывода коммуникаций уточнить после подбора сантехнического оборудования, выполнить по инструкции монтажа.
 - Размещение выводов электропитания для внутренних и наружных блоков кондиционирования уточнить при согласовании моделей кондиционеров со специалистами.
 - Размещение и габаритные размеры электрощита согласовать со специалистами.
 - Размещение распределительных коробок определить по месту специалистами. Выполнить исполнительную схему.

Изм.	Кол-во	Лист	№ Док.	Подп.	Дата	Дизайн-проект квартиры	Студия	Лист	Листов
Корд. проекта			Тарасова Д.А.				ДП	32	56
Арх. проекта			Петухова Е.А.			Общие указания по выполнению ремонтно-строительных работ по проекту		Экспресс-Дизайн	
Диз. проекта			Азаман А.А.						
№ Проекта			№ 001						

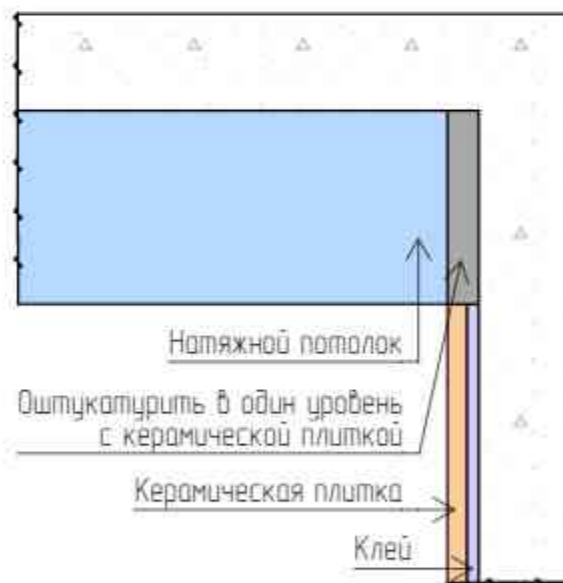
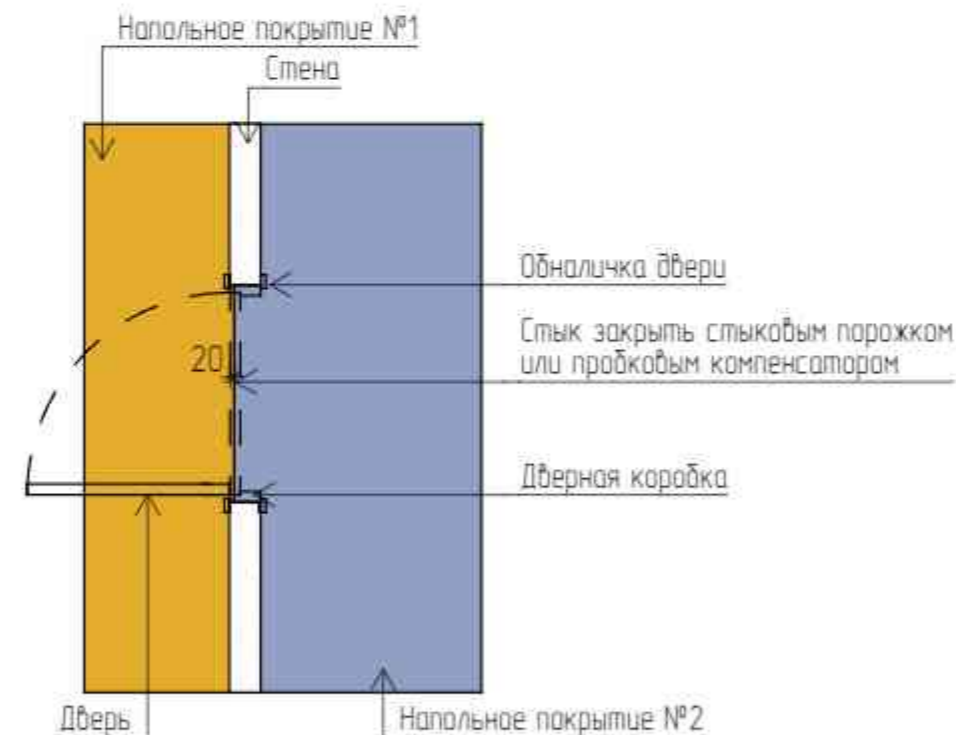
ПЛАН ПОЛОВ М 150



Ведомость материалов

№	Обозначение	Наименование	Количество
1		Керамогранит Urbatek light premium storm grey silk 1200x1200 мм	12,27 м² без запаса
2		Керамогранит Фрезат кирпичный обрезной 200x800 мм	1,29 м² без запаса
3		Керамогранит Walthaus серый 600x600 мм	3,97 м² без запаса
4		Керамогранит Vestral Grey Soft Refl 750x500 мм	10,08 м² без запаса
5		Массивная доска Дуб Эль каска 50-1800x180x20 мм	4,13 м² без запаса
6		Плинтус 300x6x2400 Вальберг, в цветoberного пола	66,7 пазм

Начало укладки плитки/керамогранита
Направление укладки доски пола

Примечание:

- Площади напольных покрытий и плинтуса даны без учета запаса; запас согласовать с компанией поставщика. Во избежании нехватки нескольких плиток (плашек) либо излишек материала, перед заказом дополнительно уточнить всеколичества материалов совместно с менеджером поставщика.
- Стык разных напольных покрытий располагать строго по центру дверного проема.
- За отметку 0,000 принят уровень чистого пола (УЧП)
- При устройстве стяжек учитывать разницу толщину напольных покрытий.
- Стыки напольных покрытий делать в уровень.
- Пол в санузлах или залить стяжку с уклоном 2% от входной двери или сделать уровень пола ниже, чем в остальной квартире.
- Швы для укладки плитки 1-2 мм. В мокрых зонах использовать эпоксидную затирку.
- Цвет затирки подобрать в цвет плитки, если не указано иное.
- Узлы плитки- запил под 45° без сколов. При необходимости запил плитки заказать.
- В месте прохода через напольное покрытие стояков отопления укладку доски выполнять аккуратно, пластмассовые заглушки НЕ ИСПОЛЬЗОВАТЬ.
- Плинтус устанавливать только после монтажа дверей кухонного гарнитура, шкафов.
- Раскладку массивной доски принимаем по умолчанию стандартной: остаточный отрезок от ряда является началом следующего ряда. Решить авторским надзором.
- Монтаж напольного плинтуса, а также наличников осуществить с плотным прилеганием к стенам без щелей и зазоров.
- Количество плитки дано учета укладки под ванной.
- Во влажных помещениях предусмотреть гидроизоляцию пола с заведением на стены на 150 мм.
- Совместить швы плитки на подиумах и основном полу.
- При имеющейся технической возможности произвести звукоизоляцию перекрытия. Уточнить на месте.

Изм.	Кол-во	Лист	№ Док.	Подп.	Дата	Дизайн-проект квартиры		
Корр. проекта			Тарасова Д.А.			Стидия	Лист	Листов
Арх. проекта			Петухова Е.А.			ДП	33	56
Диз. проекта			Азаман А.А.			План полов М150		
№ Проекта			№ 001				Экспресс-Дизайн	

ПЛАН ПОТОЛКОВ М 1:50

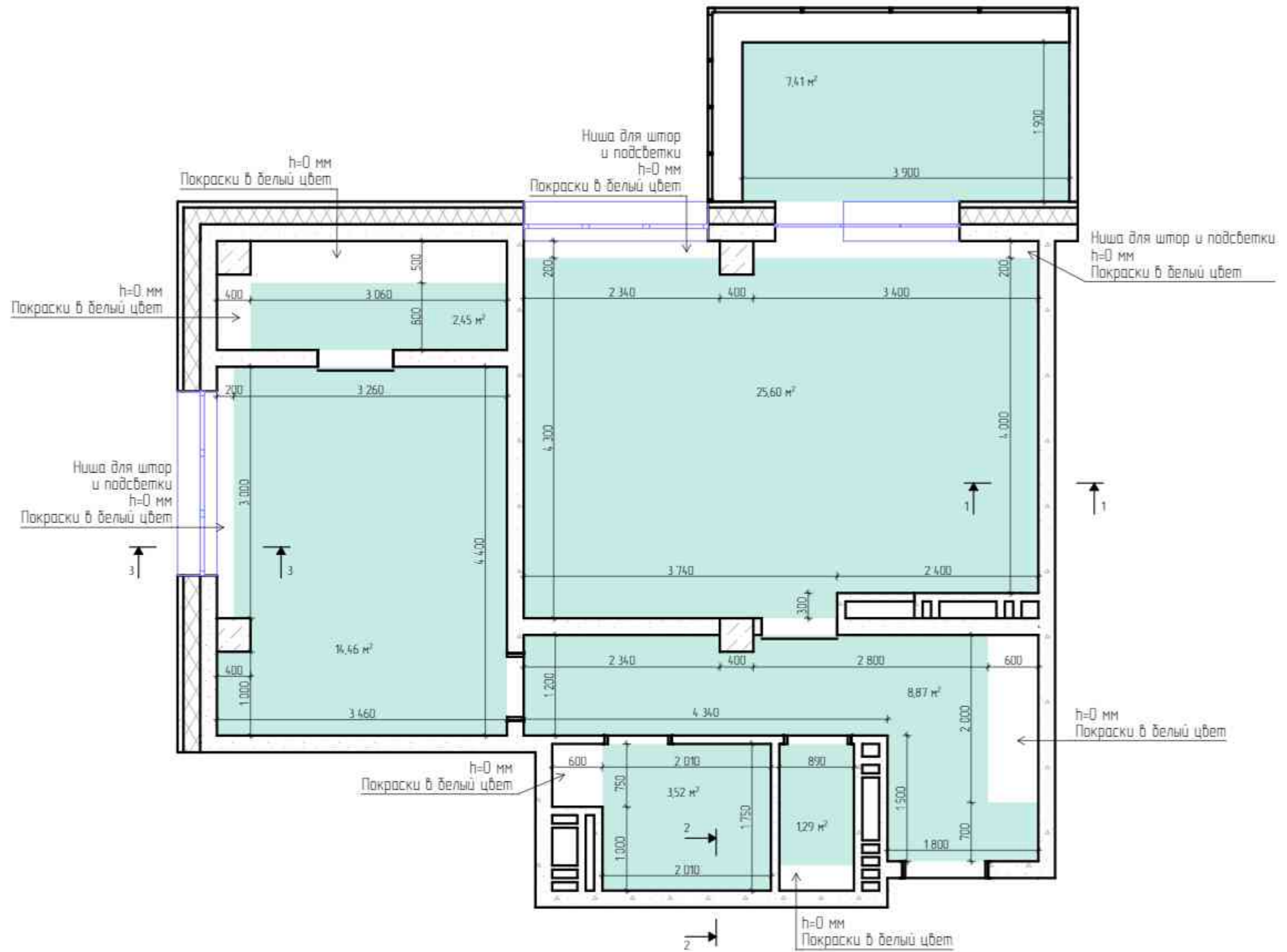

Условные обозначения

	Натяжной потолок, h=50 мм. Конструктивная система EuroGrid с точечным освещением 6 мм по периметру потолка.
--	--

Примечание:

1. Все покрытия белого цвета, если не указано иного.
2. За основной (исходный, h=0) уровень принять уровень потолка с учетом проведенных мероприятий по звукоизоляции и выравниванию.

Изм.	Кол-во	Лист	№ Док.	Подп.	Дата	Дизайн-проект квартиры			Студия	Лист	Листов
Корр. проекта			Тарасова ДА	<i>ДА</i>		Дизайн-проект квартиры			ДП	34	56
Арх. проекта			Петухова ЕА	<i>ЕА</i>							
Диз. проекта			Азаман АА								
№ Проекта			№ 001								
						План потолков М150			 Экспресс-Дизайн		

1-1 КОНТУРНАЯ СИСТЕМА КРЕПЛЕНИЯ ПОТОЛКА ПВХ EUROKRAAB

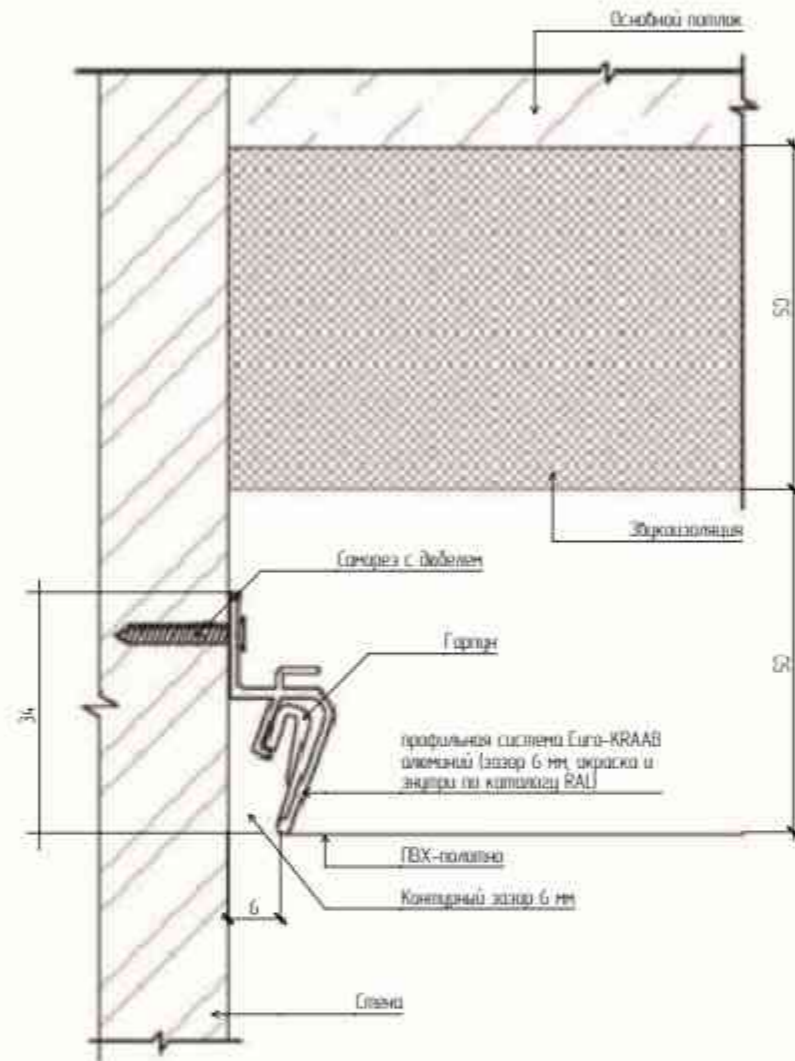

2-2 УЗЕЛ КРЕПЛЕНИЯ К КЕРАМОГРАНИТУ НАТЯЖНЫХ ПОТОЛКОВ

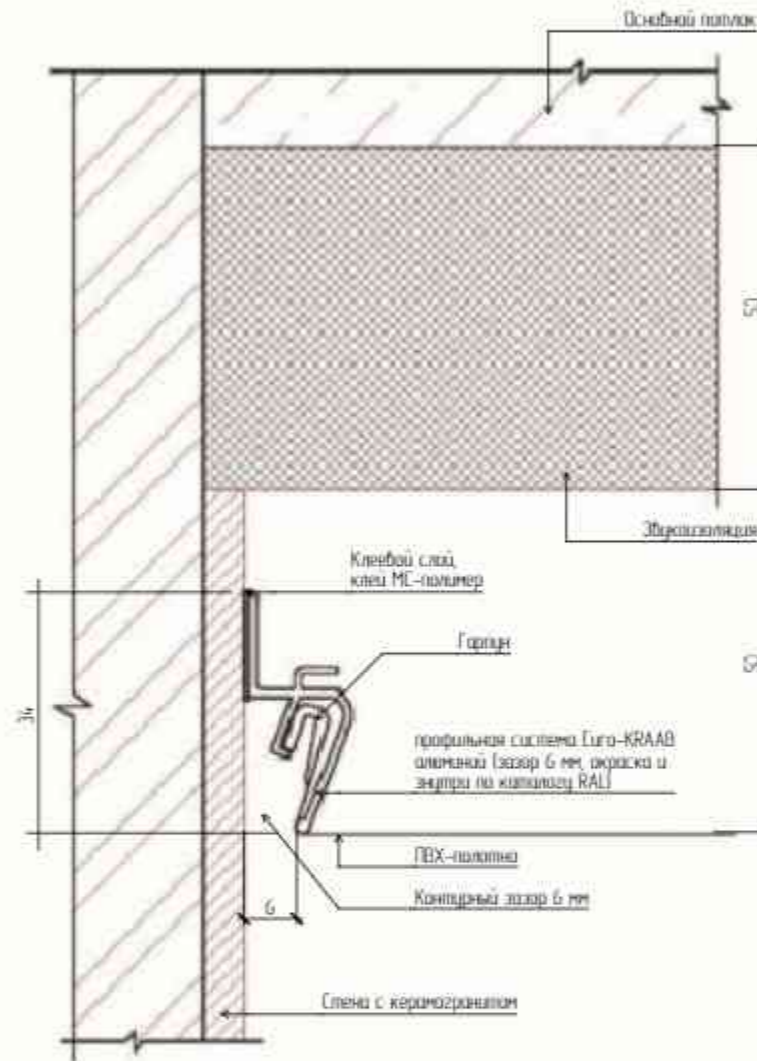

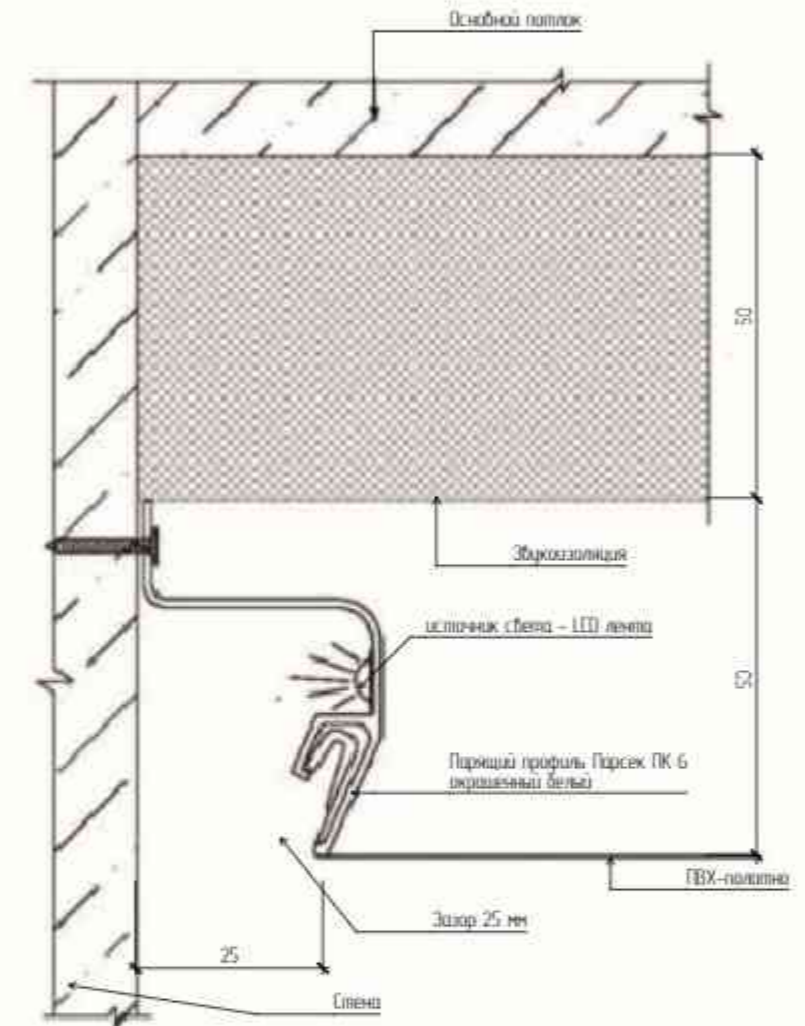

3-3 УЗЕЛ КРЕПЛЕНИЯ ПАРЯЩЕГО ПРОФИЛЯ

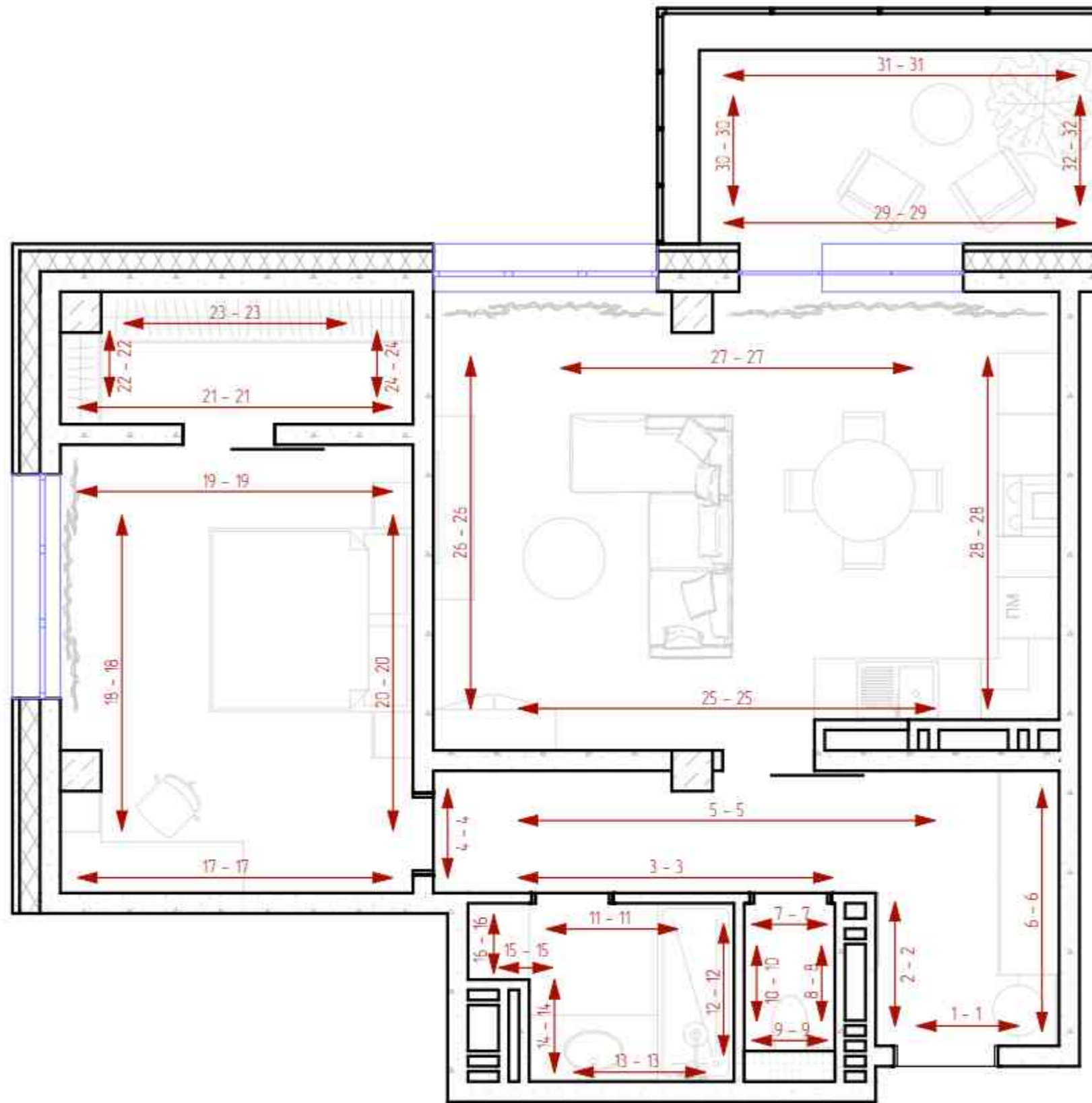

Изм.	Колуч.	Лист	№ Док.	Подп.	Дата	Дизайн-проект квартиры	Студия	Лист	Листов
Корр. проекта			Тарасова Д.А.	<i>[Signature]</i>			ДП	35	56
Арх. проекта			Петухова Е.А.	<i>[Signature]</i>		Разрезы по потолкам		Экспресс-Дизайн	
Диз. проекта			Азаман А.А.						
№ Проекта			№ 001						

СХЕМА ОБОЗНАЧЕНИЯ РАЗВЕРТОК М 150



Изм.	Коллич.	Лист	№ Док.	Подп.	Дата	Студия	Лист	Листов
Корр. проекта		Тарасова И.А.		<i>[Signature]</i>		ДП	36	56
Арх. проекта		Петухова Е.А.		<i>[Signature]</i>		 Экспресс-Дизайн		
Диз. проекта		Азамов А.А.						
№ Проекта		№ 001						
Дизайн-проект квартиры Схема обозначения разверток М150								

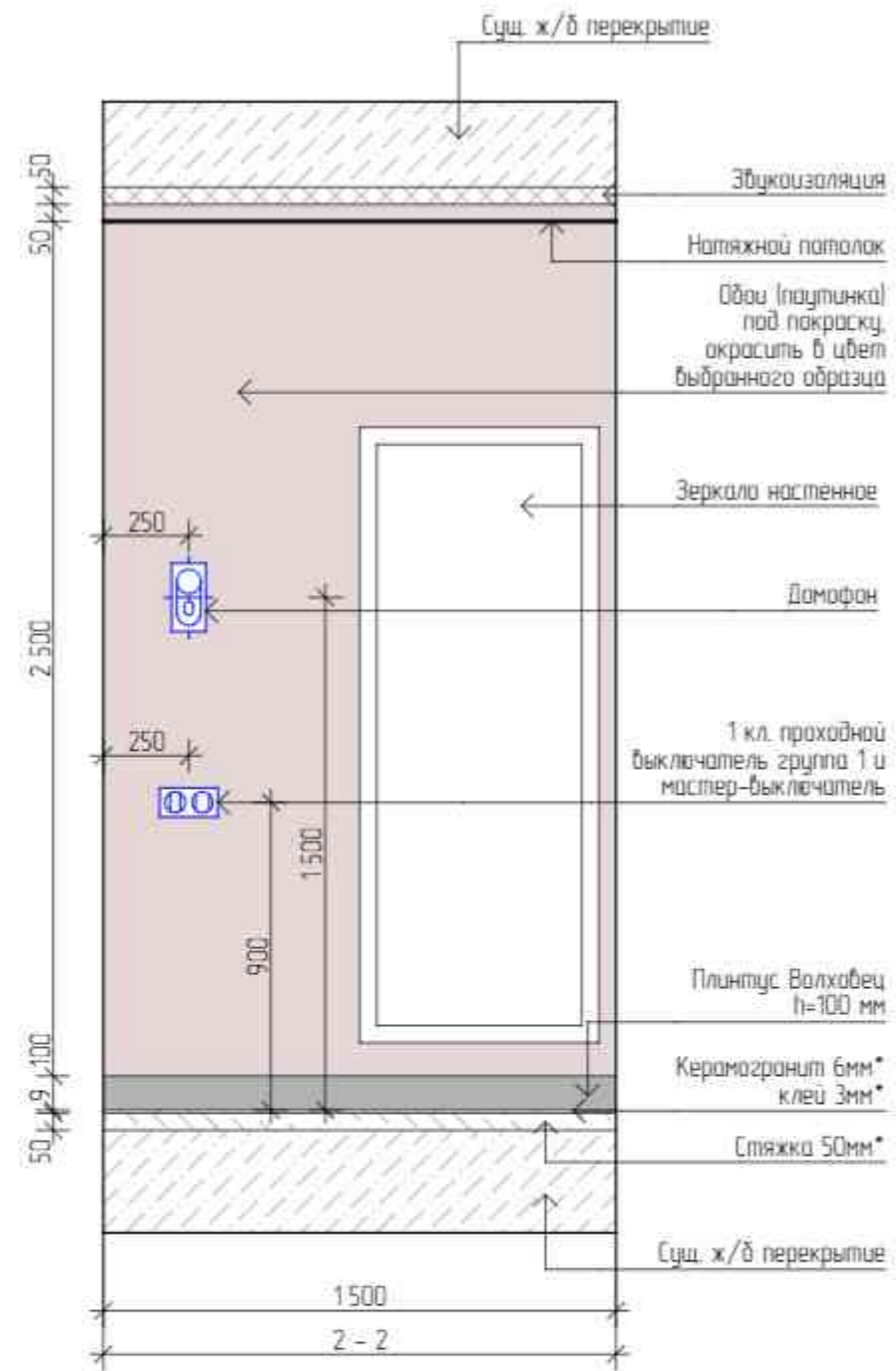
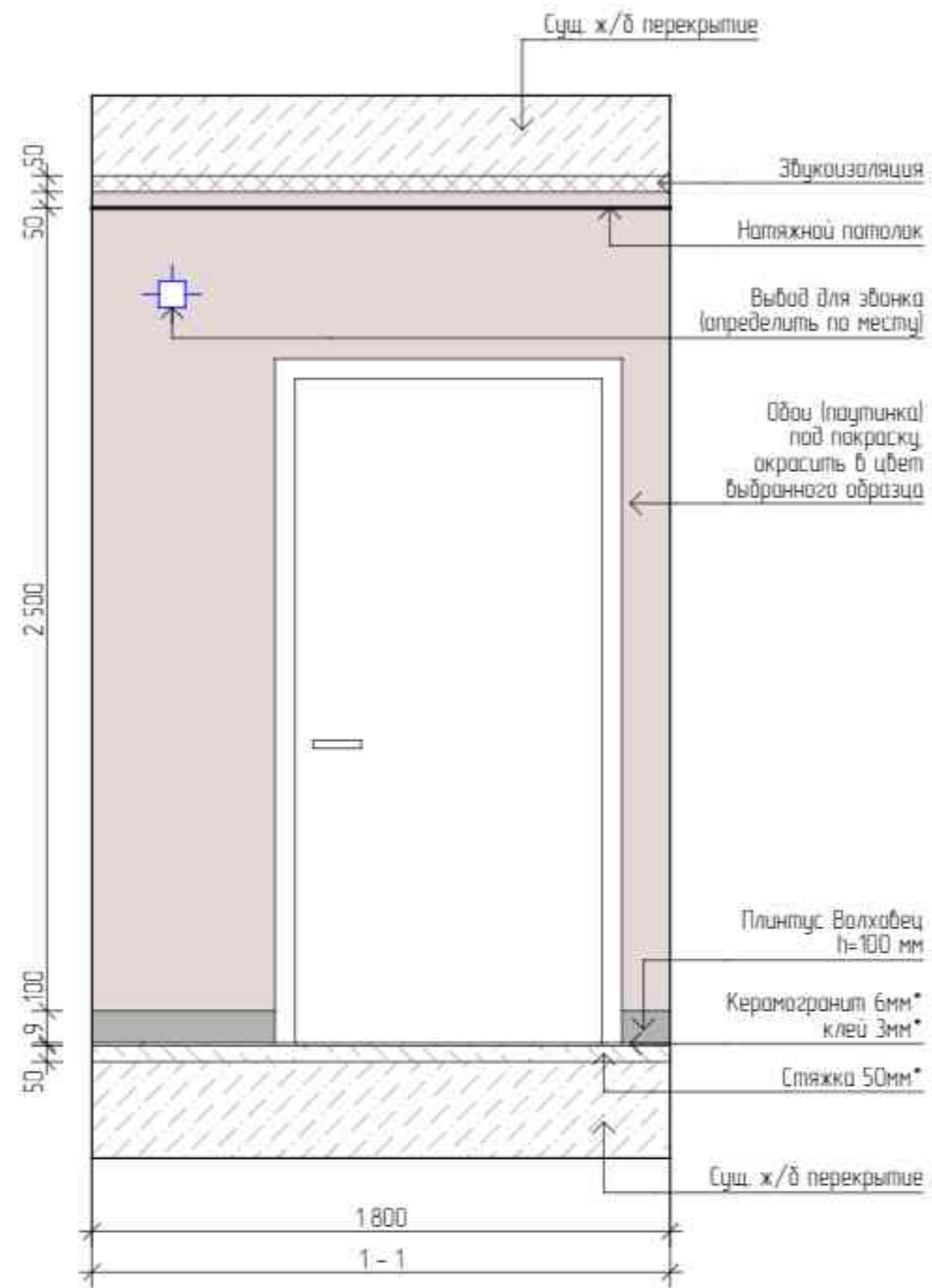



Изм.	Колуч.	Лист	№ Док.	Подп.	Дата	Стидия	Лист	Листов
Кoord. проекта		Тарасова ВА.						
Арх. проекта		Петухова Е.А.				 Экспресс-Дизайн		
Диз. проекта		Азаман А.А.					Прихожая. Развертки стен 1-1, 2-2	
№ Проекта		№ 001						

Дизайн-проект квартиры

Прихожая. Развертки стен 1-1, 2-2

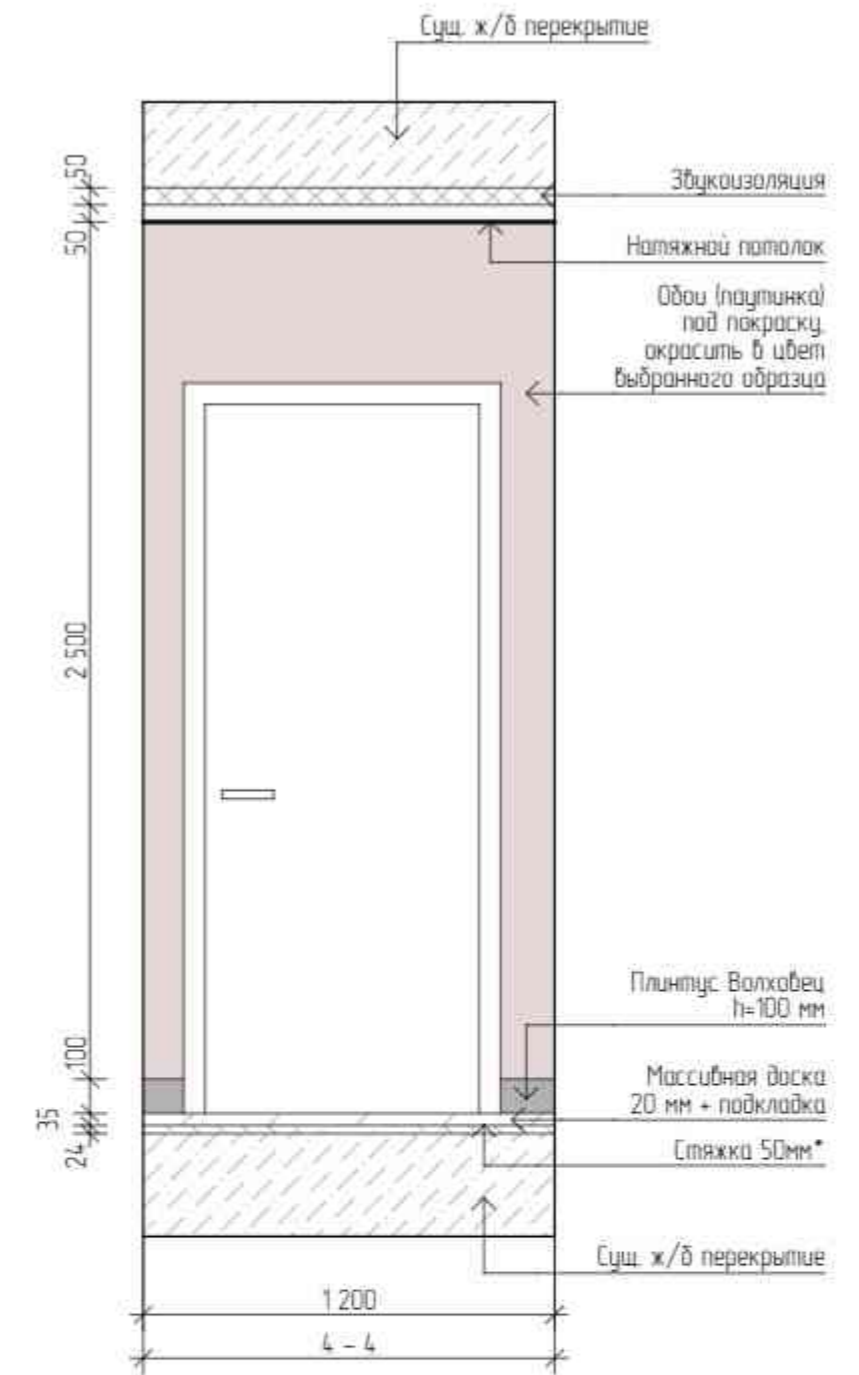
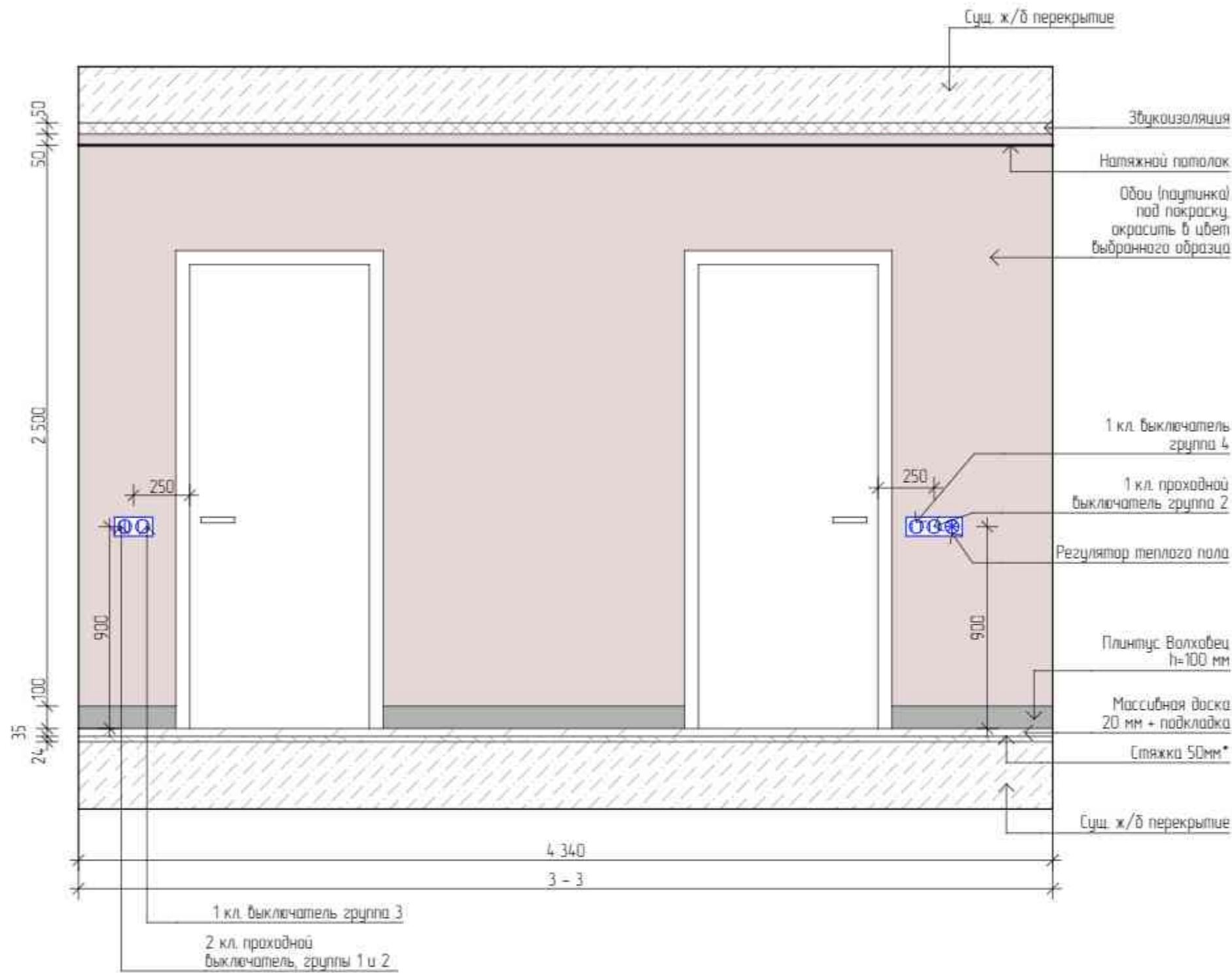
Экспресс-Дизайн



Изм.	Кол-во	Лист	№ Док.	Подп.	Дата	Дизайн-проект квартиры	Стдия	Лист	Листов
Корр. проекта		Тарасова Д.А.					ДП	38	56
Арх. проекта		Петухова Е.А.				Прихожая. Развертки стен 3-3, 4-4		Экспресс-Дизайн	
Диз. проекта		Азаман А.А.							
№ Проекта		№ 001							

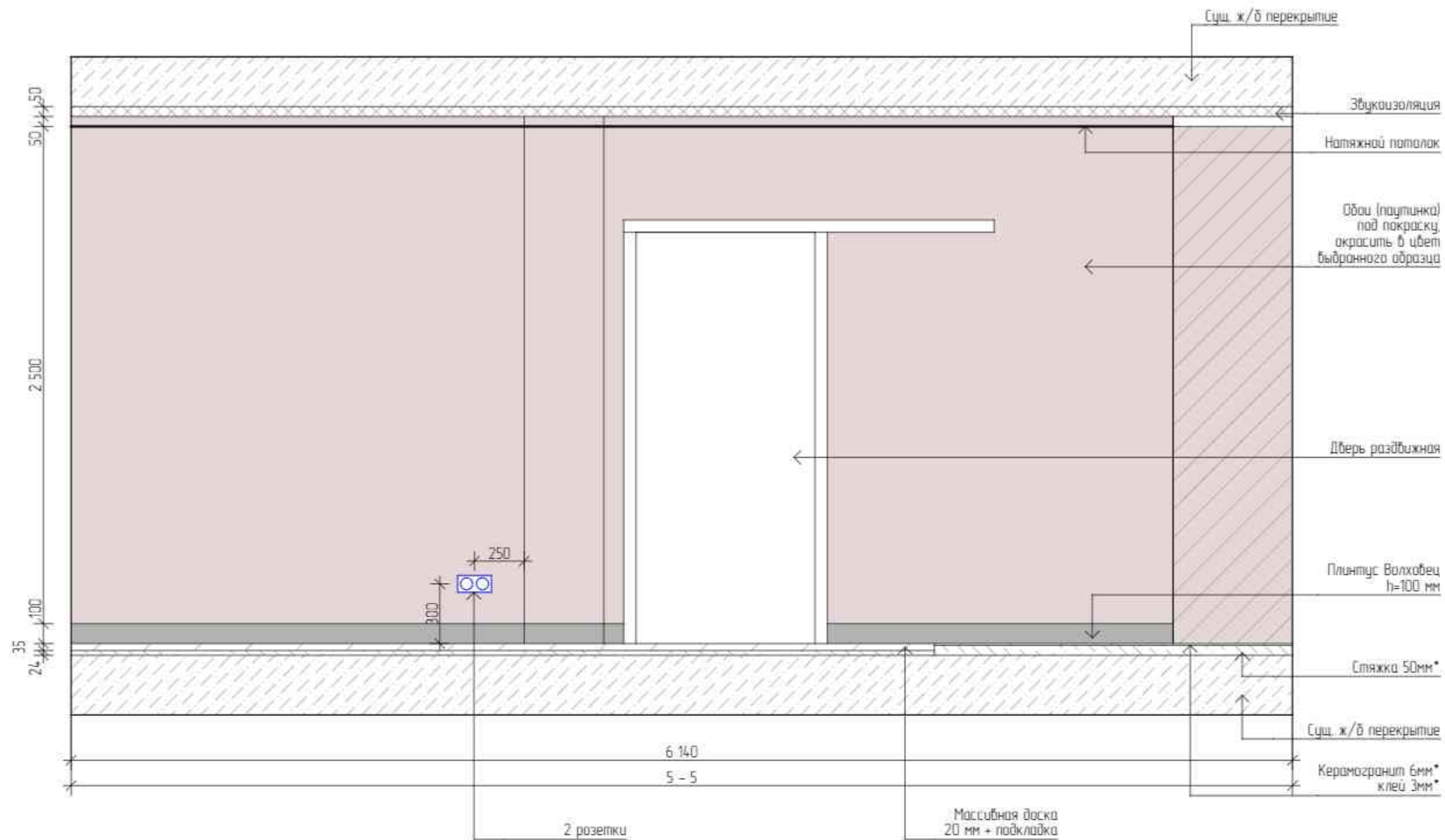

Изм.	Кол-во	Лист	№ Док.	Подп.	Дата	Дизайн-проект квартиры	Стадия	Лист	Листов
Корд. проекта		Тарасова Д.А.					ДП	39	56
Арх. проекта		Петухова Е.А.				Прихожая. Развертки стен 5-5		Экспресс-Дизайн	
Диз. проекта		Азаман А.А.							
№ Проекта		№ 001							

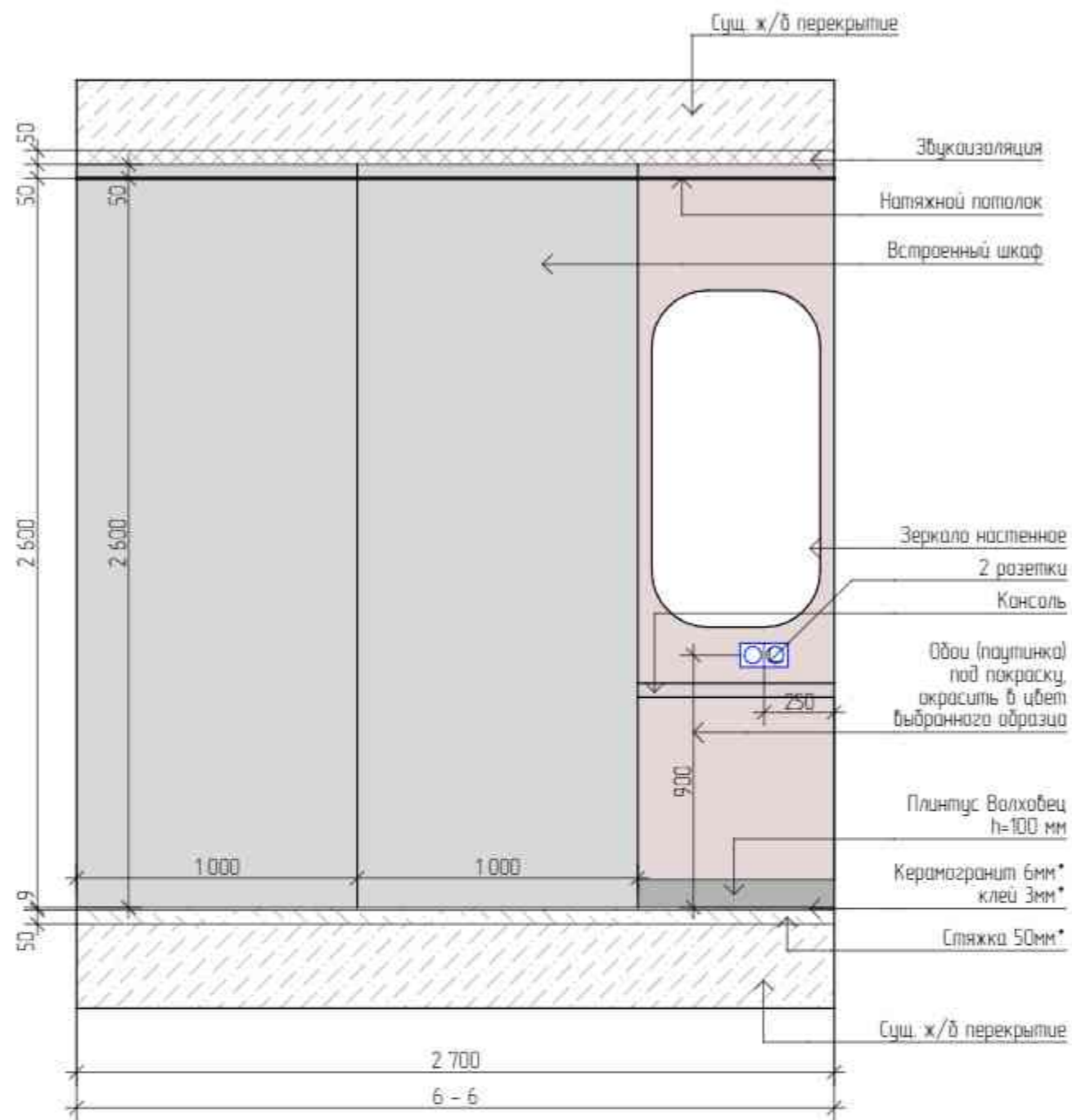

ВЕДОМОСТЬ МАТЕРИАЛОВ			
Настенные покрытия			
1.	Обои под покраску	27,95	м2
Напольные покрытия			
1.	Керамогранит Urbatek night premium storm grey silk 1200x1200 мм	1227	м2
2.	Массивная доска Дуб Эль коса 50-1800x180x20 мм	513	м2
3.	Плинтус 100x16x2400 Волховец, в цвет обоев потолка	18,6	пог.м
Потолочные покрытия			
1.	Натяжной потолок белый матовый	8,87	м2
Светильники			
1.	Точечный светильник	8	шт.
Электрооборудование			
1.	Регулятор теплого пола	1	шт.
2.	Мастер выключатель	1	шт.
3.	Прочный одноклавишный выключатель	2	шт.
4.	Прочный двухклавишный выключатель	1	шт.
5.	Одноклавишный выключатель	2	шт.
6.	Ранка обойная	3	шт.

Изм.	Кол-во	Лист	№ Док.	Подп.	Дата	Дизайн-проект квартиры	Студия	Лист	Листов
Корд. проекта			Тарасова Д.А.	<i>Д.А.</i>			ДП	40	56
Арх. проекта			Петухова Е.А.	<i>Е.А.</i>		Прихожая, Развертки стен 6-6		Экспресс-Дизайн	
Диз. проекта			Азаман А.А.						
№ Проекта			№ 001						

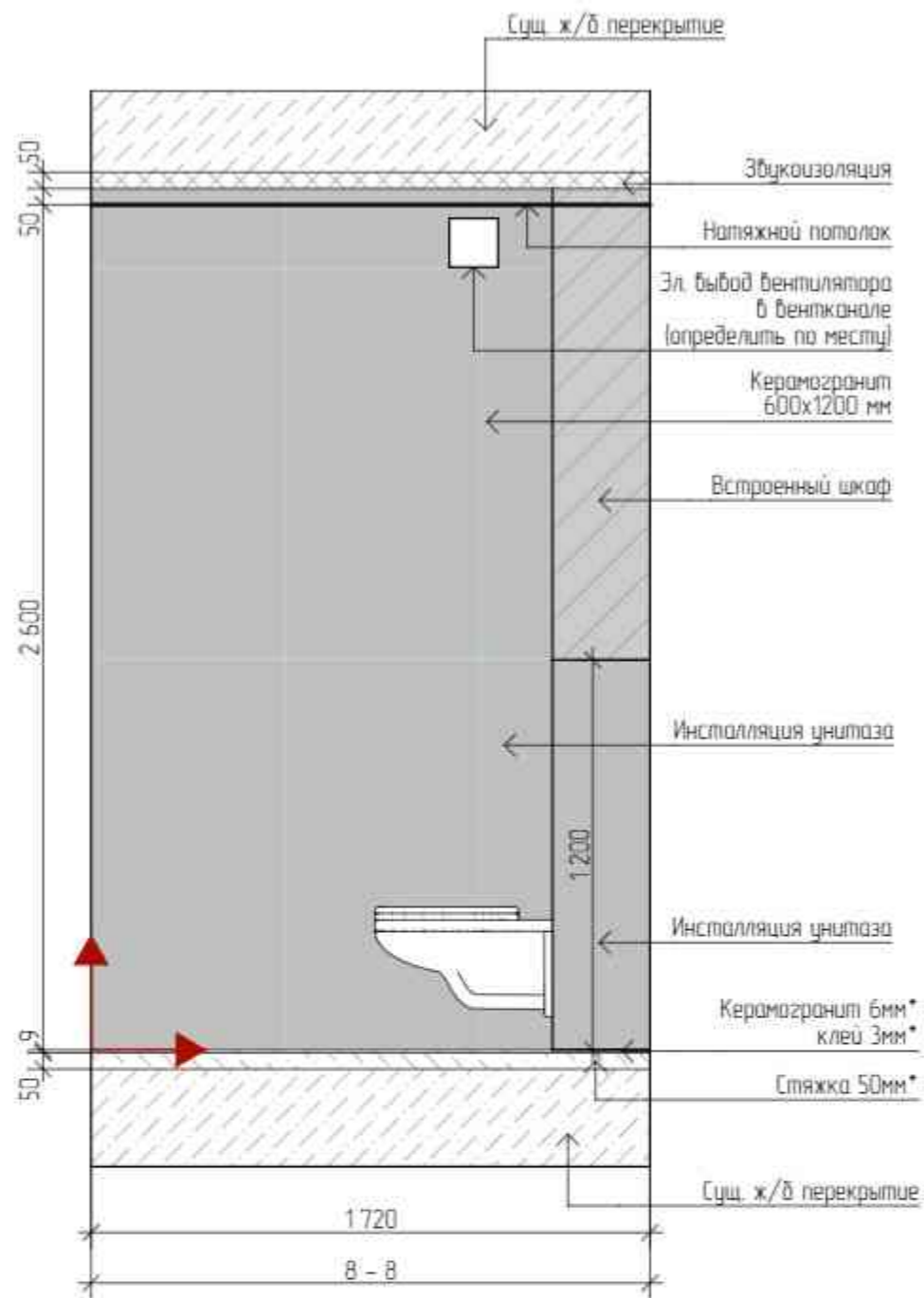
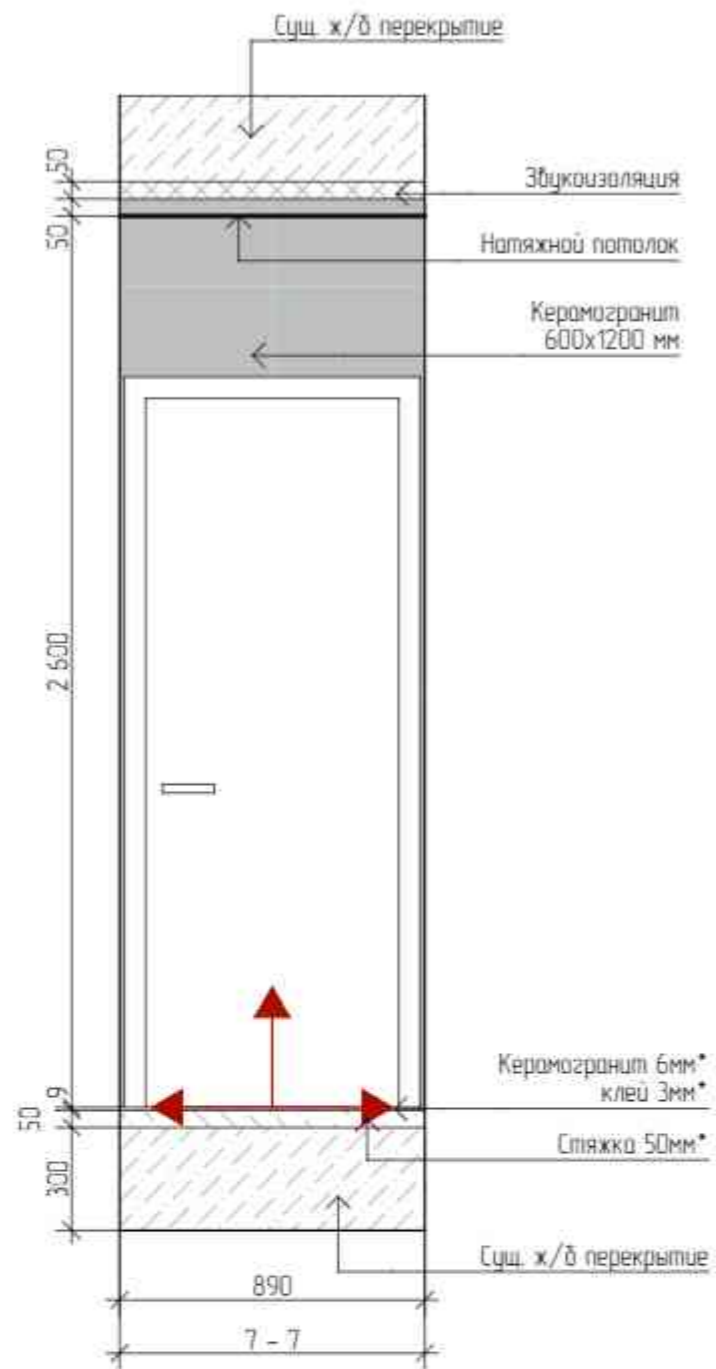

Изм.	Кол-во	Лист	№ Док.	Подп.	Дата	Дизайн-проект квартиры	Стдия	Лист	Листов
Корр. проекта			Тарасова ВА.	<i>ВА</i>			ДП	41	56
Арх. проекта			Петухова Е.А.	<i>ЕА</i>		Туалет, Развертки стен 7-7, 8-8		Экспресс-Дизайн	
Диз. проекта			Азаман А.А.						
№ Проекта			№ 001						

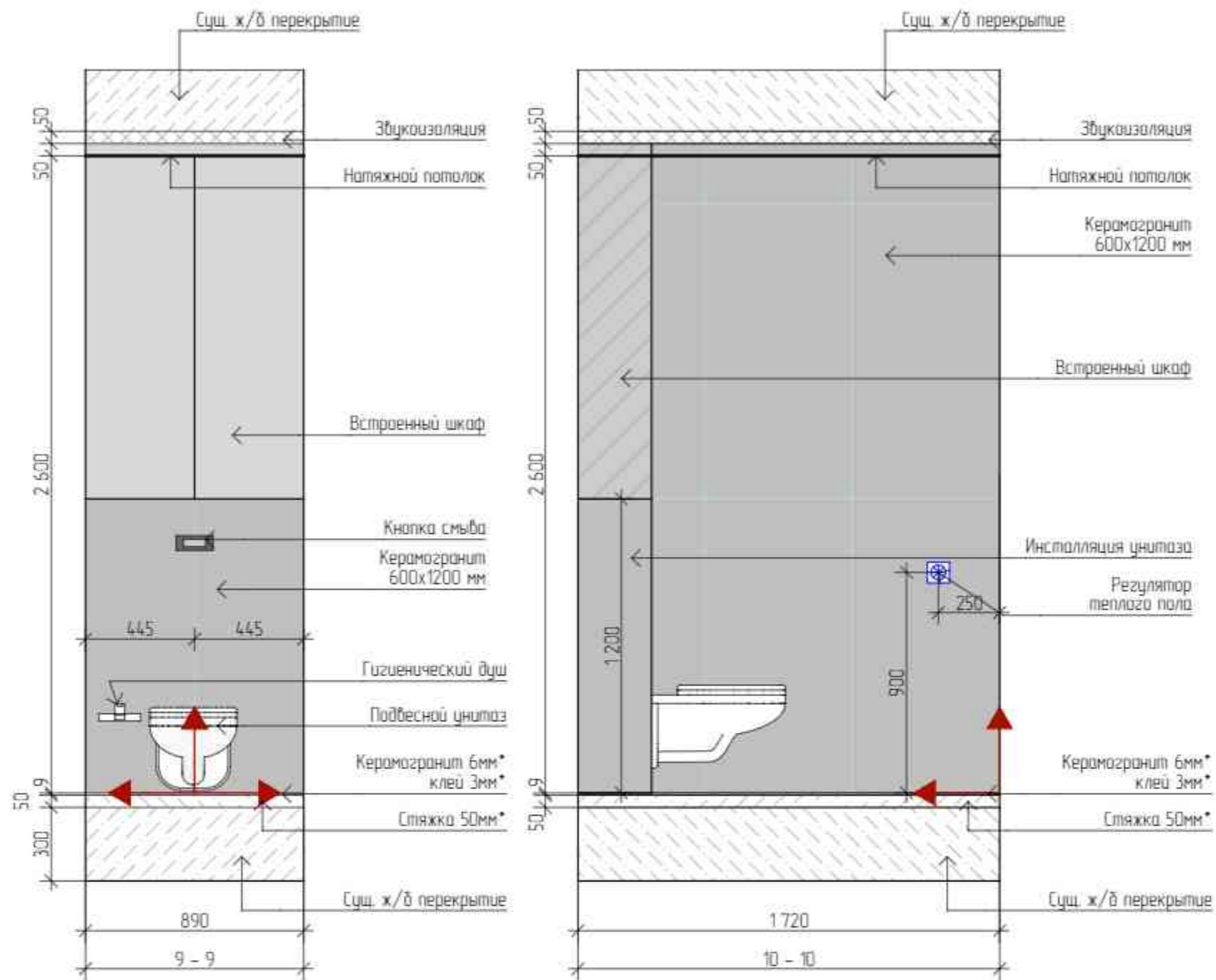

ВЕДОМОСТЬ МАТЕРИАЛОВ			
Настенные покрытия			
1.	Плитка italon Charme Extra Atlantic Lux 600x1200 мм	10,42	м2
Напольные покрытия			
1.	Керамогранит Фрегат коричневый обрезной 200x800 мм	129	м2
Потолочные покрытия			
1.	Натяжной потолок белый матовый	156	м2
Светильники			
1.	Точечный светильник	2	шт.
Электрооборудование			
1.	Регулятор теплого пола	1	шт.

Изм.	Кол-во	Лист	№ Док.	Подп.	Дата	Дизайн-проект квартиры	Студия	Лист	Листов
Колд. проекта			Тарасова ДА				ДП	42	56
Арх. проекта			Петухова Е.А.			Туалет, Развертки стен 9-9, 10-10		Экспресс-Дизайн	
Диз. проекта			Азаман А.А.						
№ Проекта			№ 001						

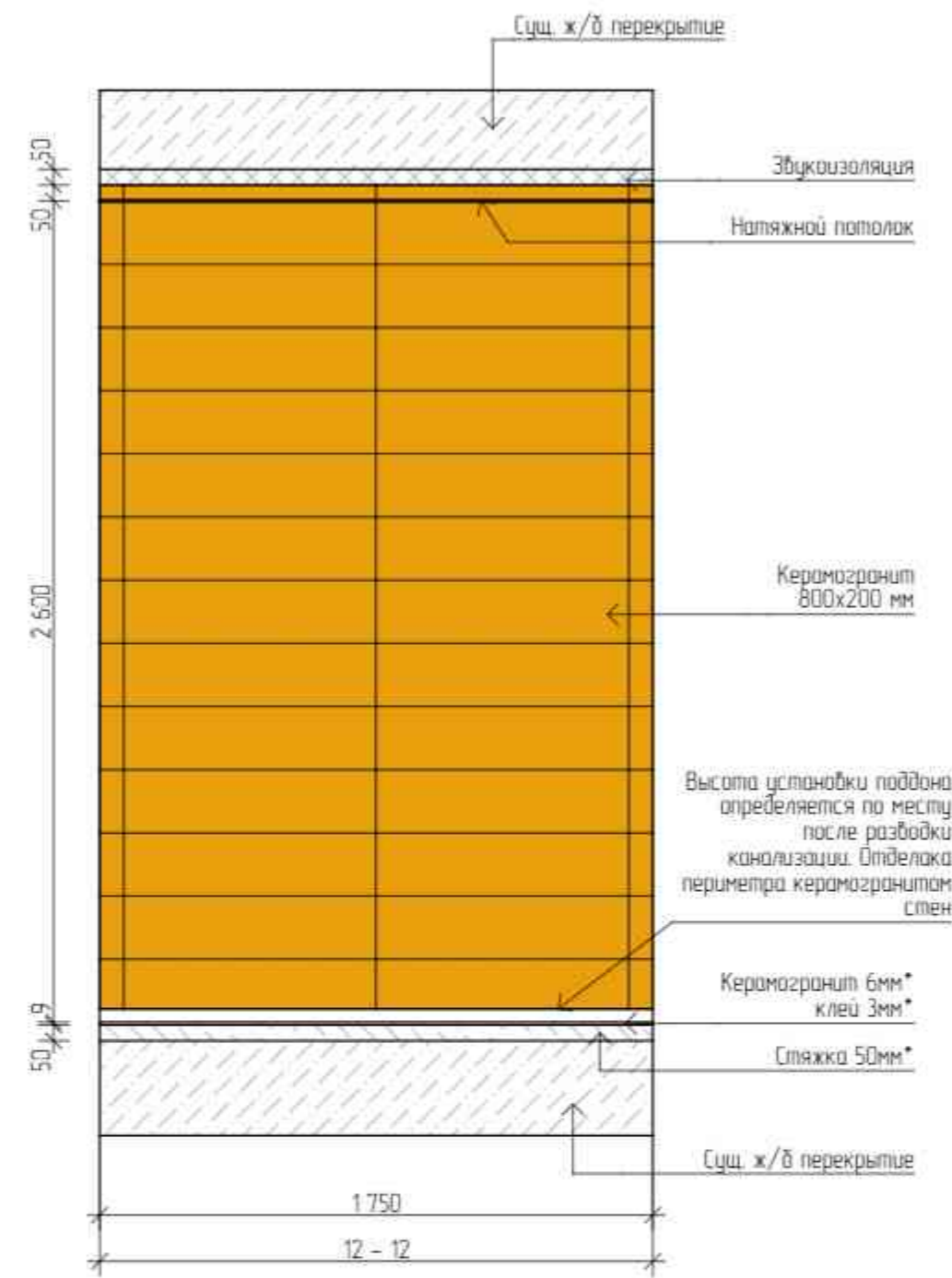
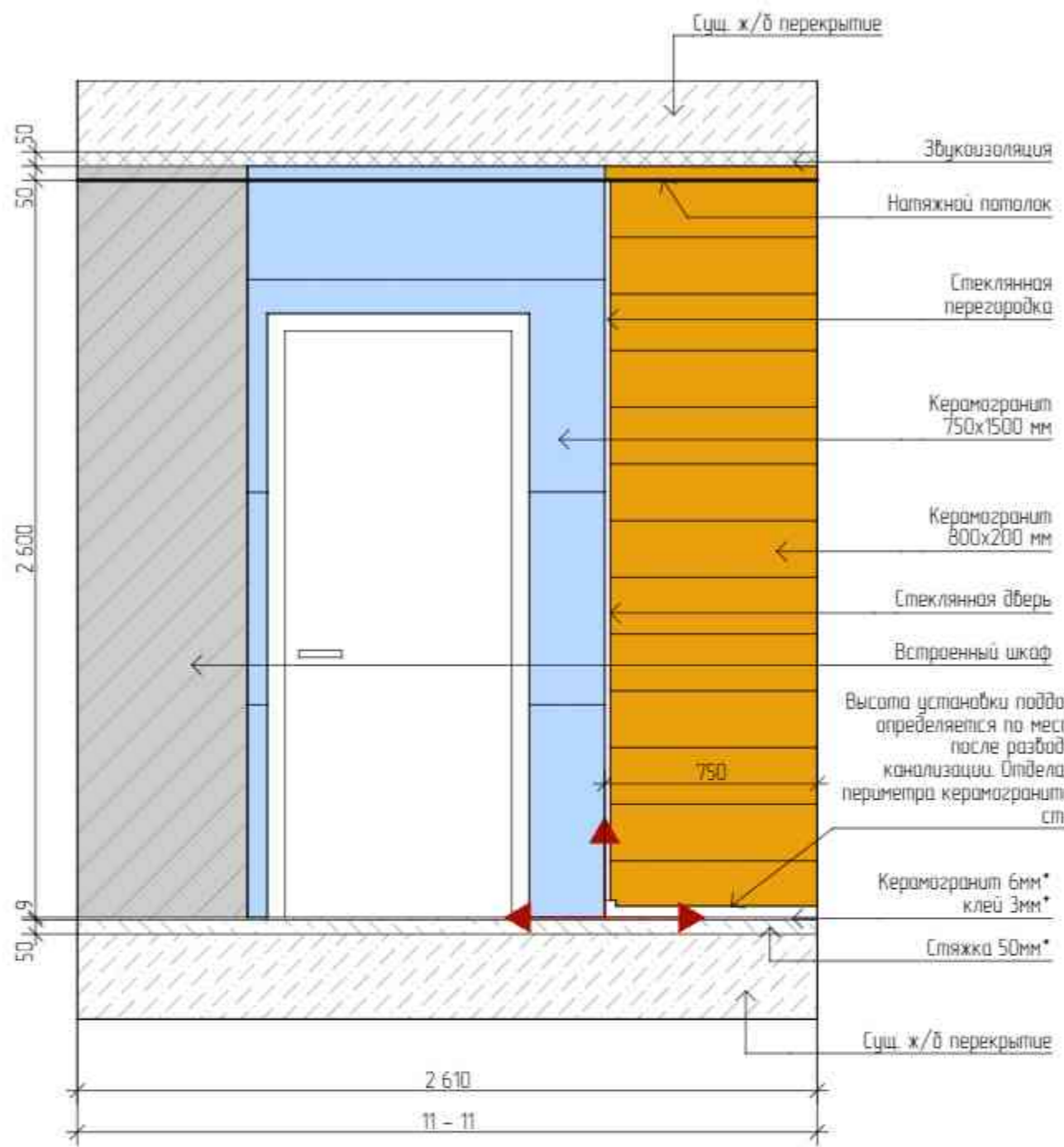

Изм.	Кол-во	Лист	№ Док.	Подп.	Дата	Дизайн-проект квартиры	Стдия	Лист	Листов
Корд. проекта		Тарасова ВА.					ДП	43	56
Арх. проекта		Петухова Е.А.				Ванная. Развертки стен 11-11, 12-12		Экспресс-Дизайн	
Диз. проекта		Азаман А.А.							
№ Проекта		№ 001							

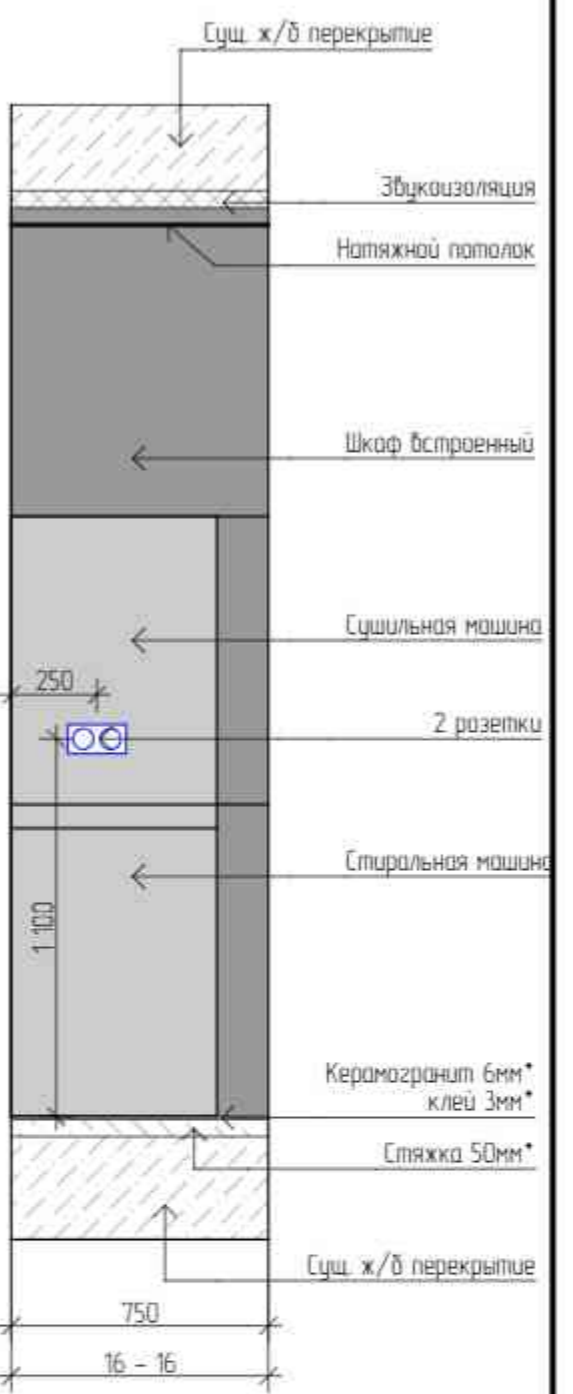
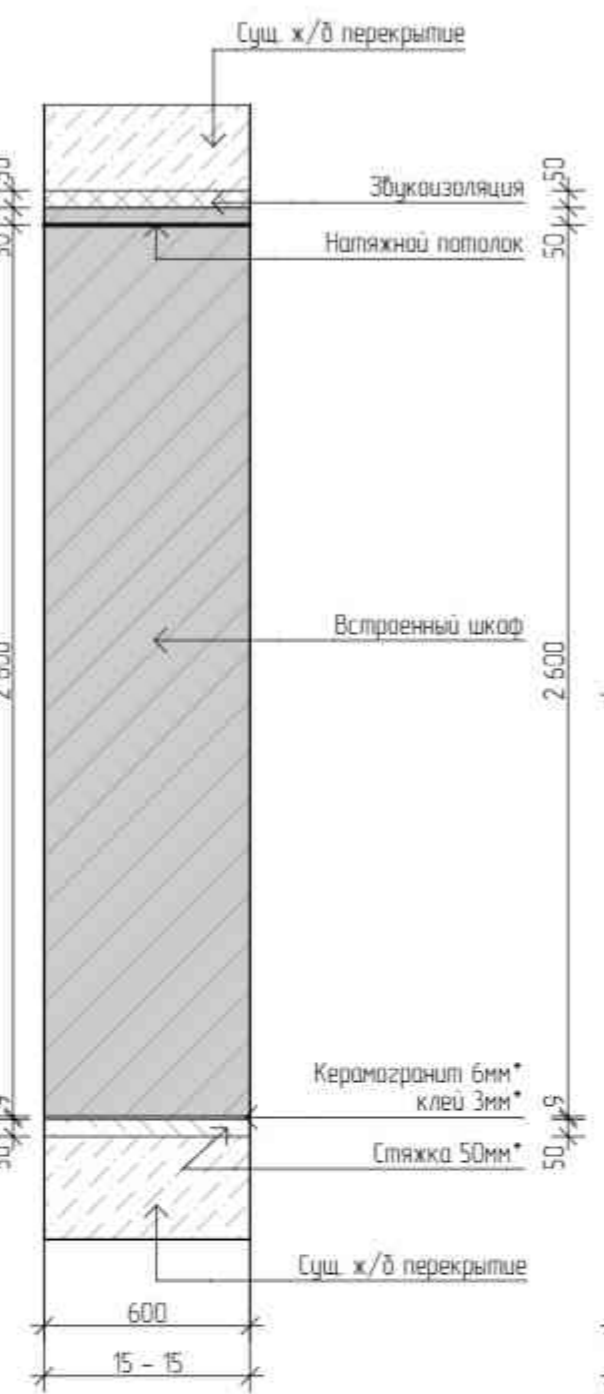
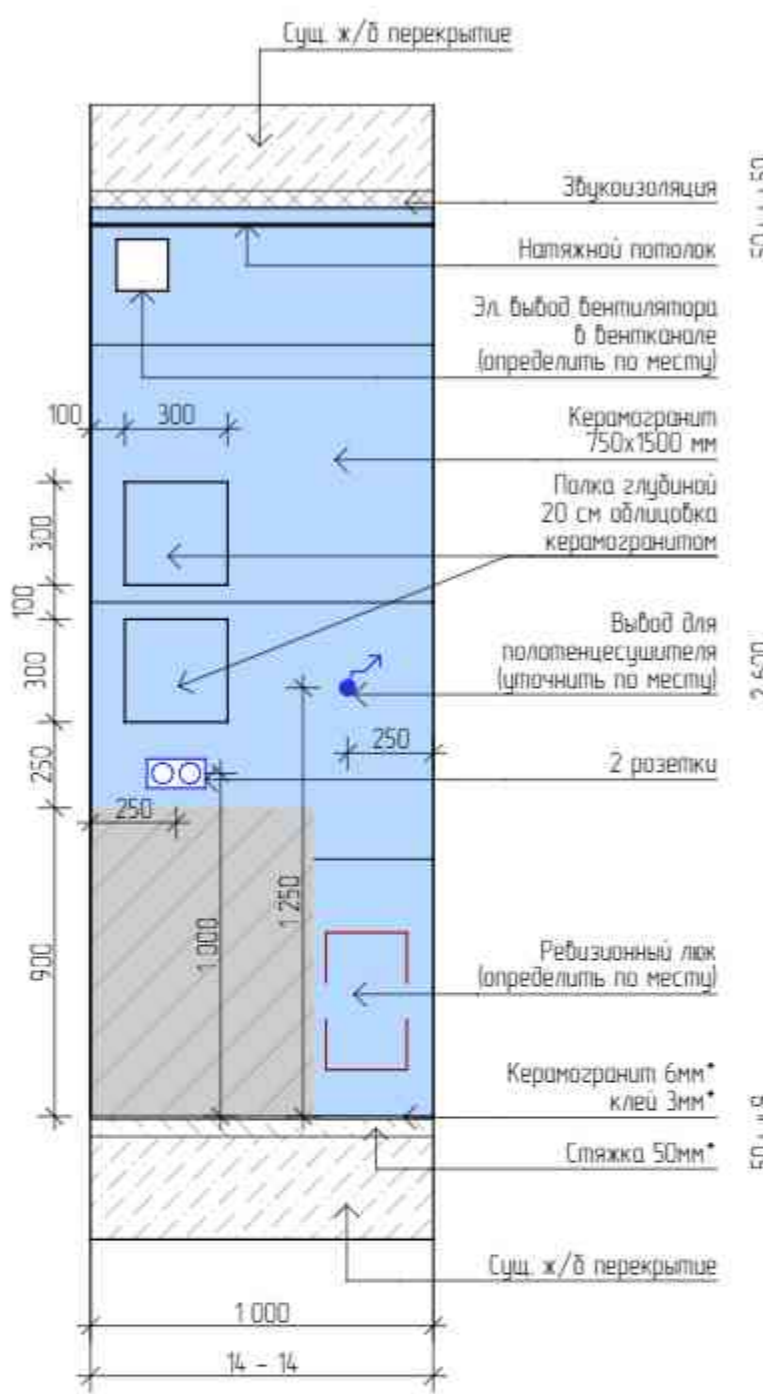
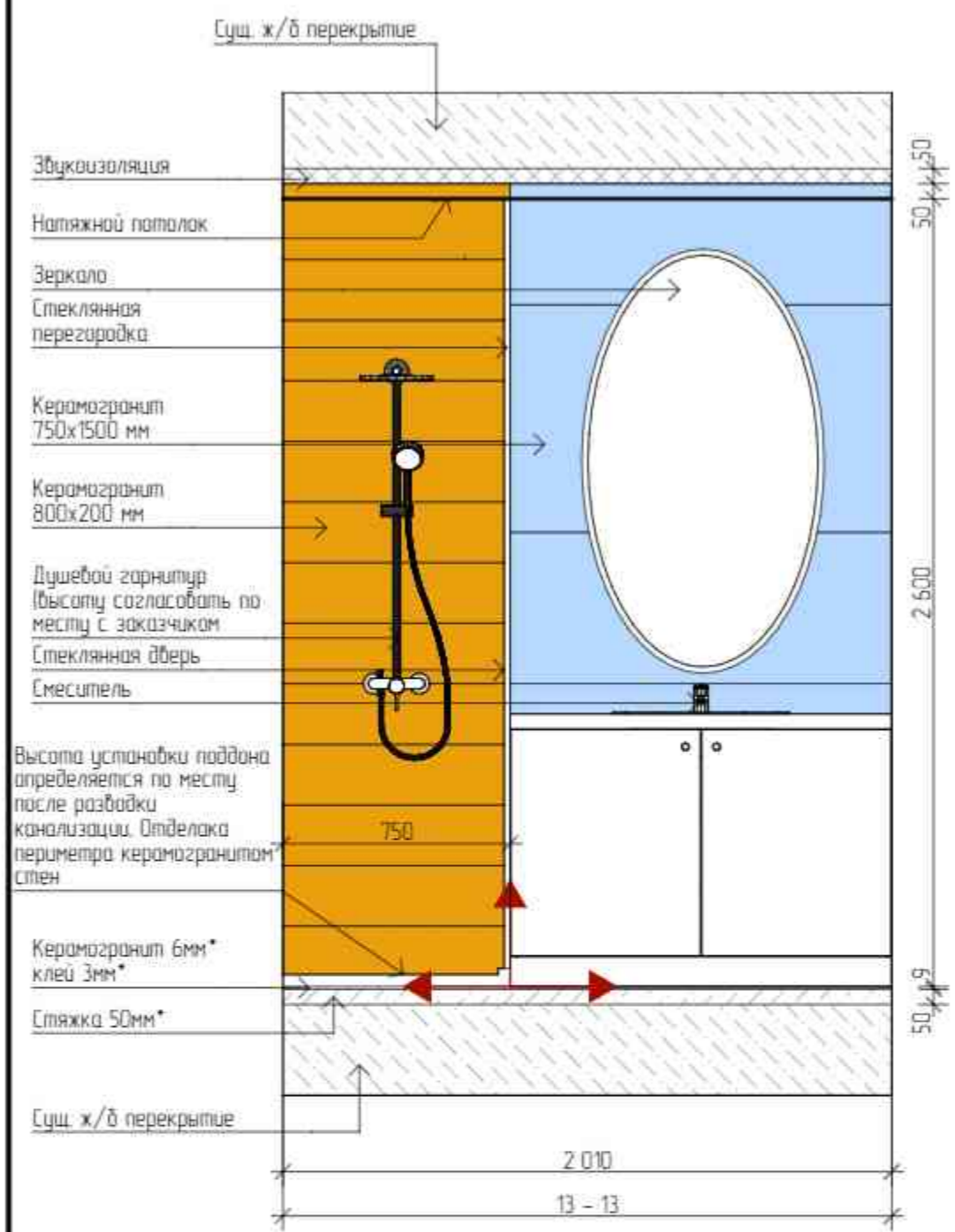

ВЕДОМОСТЬ МАТЕРИАЛОВ			
Настенные покрытия			
1.	Керамогранит Фрегат коричневый обрезной 200x800 мм	8.48	м2
2.	Керамогранит Bistrot Druk Grey Soft Rett 750x1500 (RSOF)	9.38	м2
Полыные покрытия			
1.	Керамогранит Warehouse серия 600x600 мм	3.97	м2
Потолочные покрытия			
1.	Натяжной потолок белый матовый	3.52	м2
Светильники			
1.	Точечный светильник	6	шт.
Электрооборудование			
1.	Ранка вбояная	2	шт.

Изм.	Кол-во	Лист	№ Док.	Подп.	Дата	Дизайн-проект квартиры	Стдия	Лист	Листов
Корр. проекта			Тарасова ВА.				ДП	44	56
Арх. проекта			Петухова Е.А.			Ванная. Развертки стен 13-13, 14-14, 15-15, 16-16		Экспресс-Дизайн	
Диз. проекта			Азаман А.А.						
№ Проекта			№ 001						

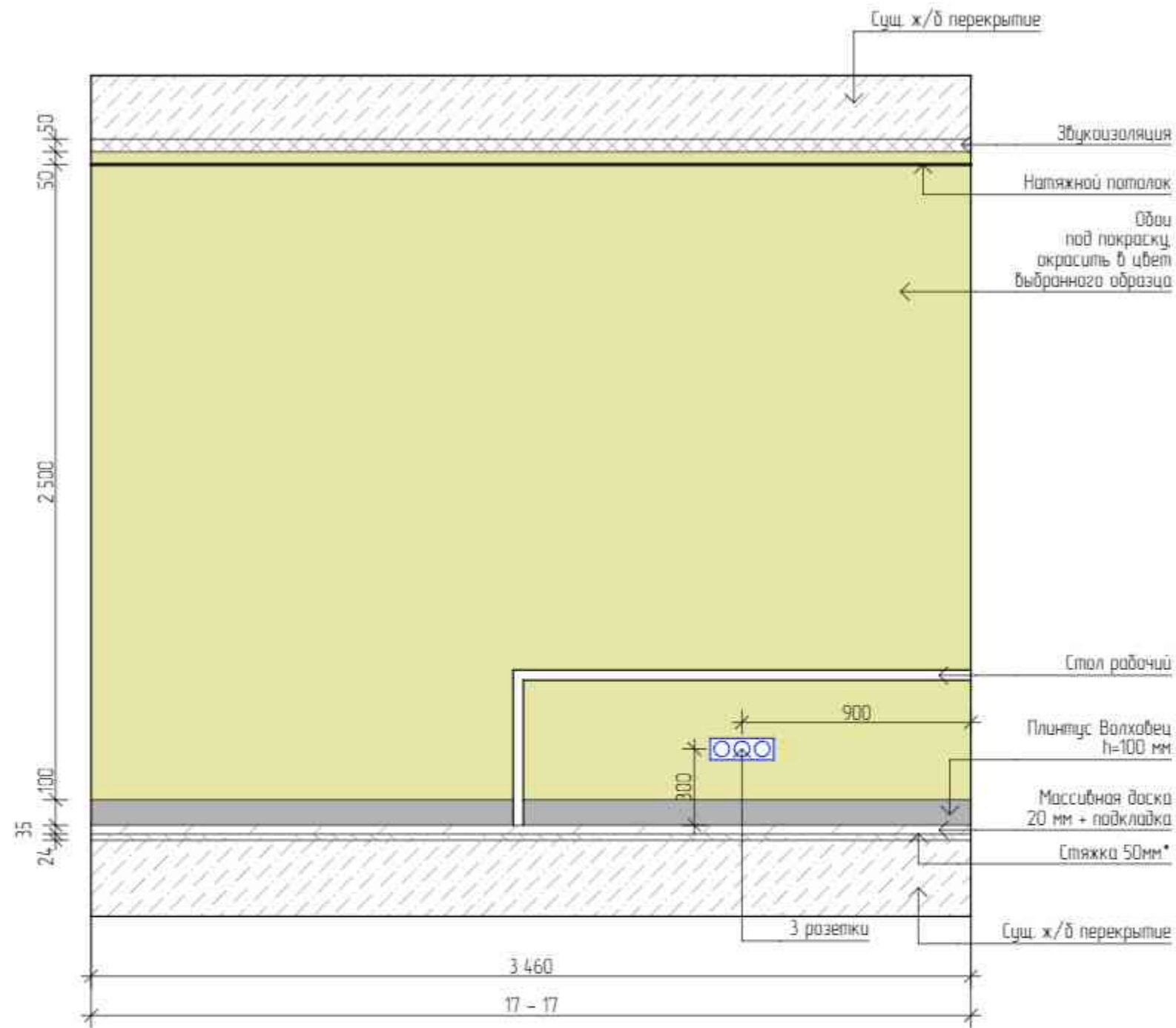

Изм.	Кол-во	Лист	№ Док.	Подп.	Дата	Дизайн-проект квартиры	Этап	Лист	Листов
Корр. проекта		Тарасова В.А.					ДП	45	56
Арх. проекта		Петухова Е.А.				Спальня. Развертки стен 17-17		Экспресс-Дизайн	
Диз. проекта		Азаман А.А.							
№ Проекта		№ 001							

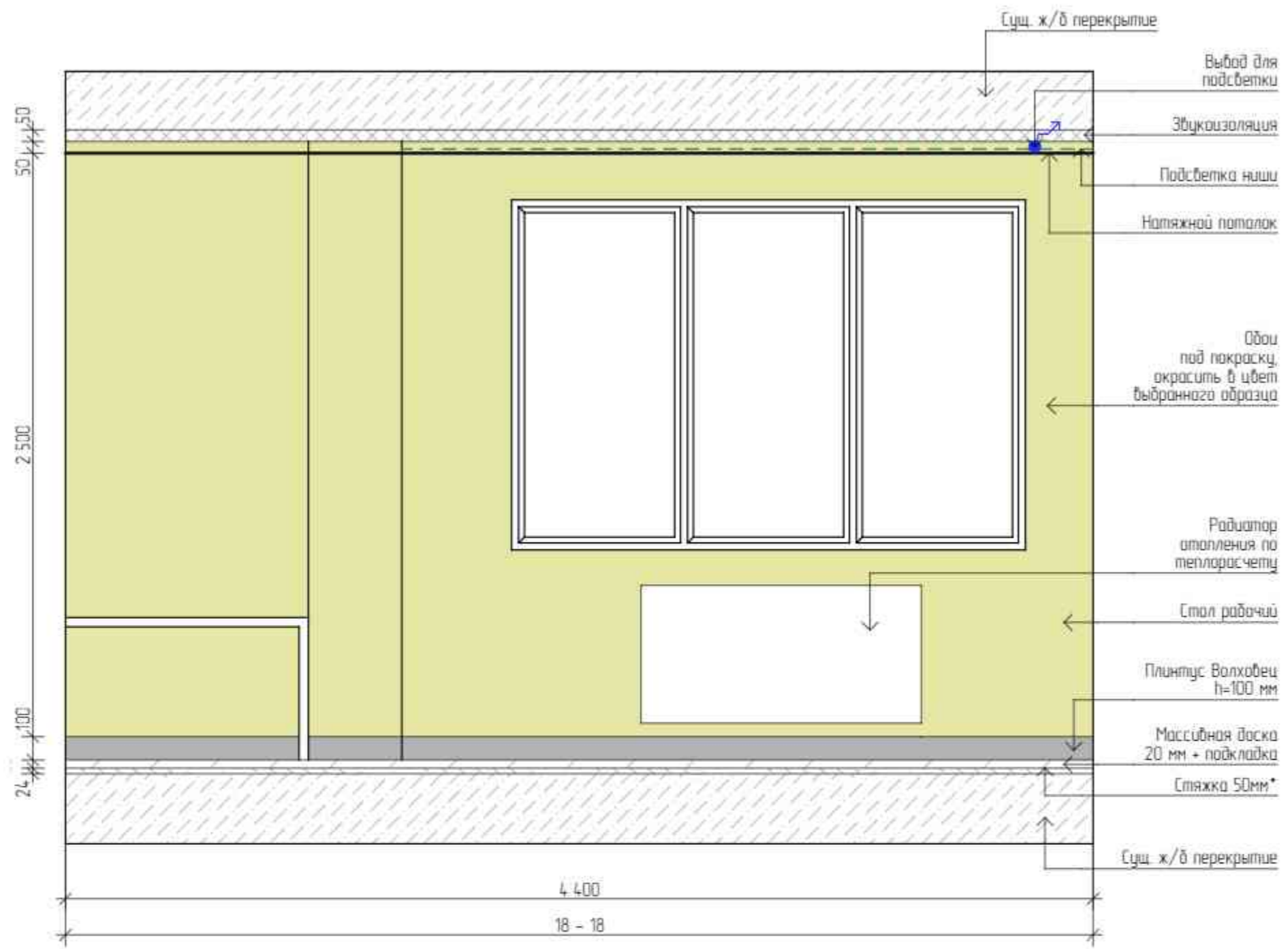

Изм.	Кол-во	Лист	№ Док.	Подп.	Дата	Дизайн-проект квартиры	Этап	Лист	Листов
Корр. проекта		Тарасова ДА					ДП	46	56
Арх. проекта		Петухова ЕА				Спальня. Развертки стен 18-18		Экспресс-Дизайн	
Диз. проекта		Азаман АА							
№ Проекта		№ 001							

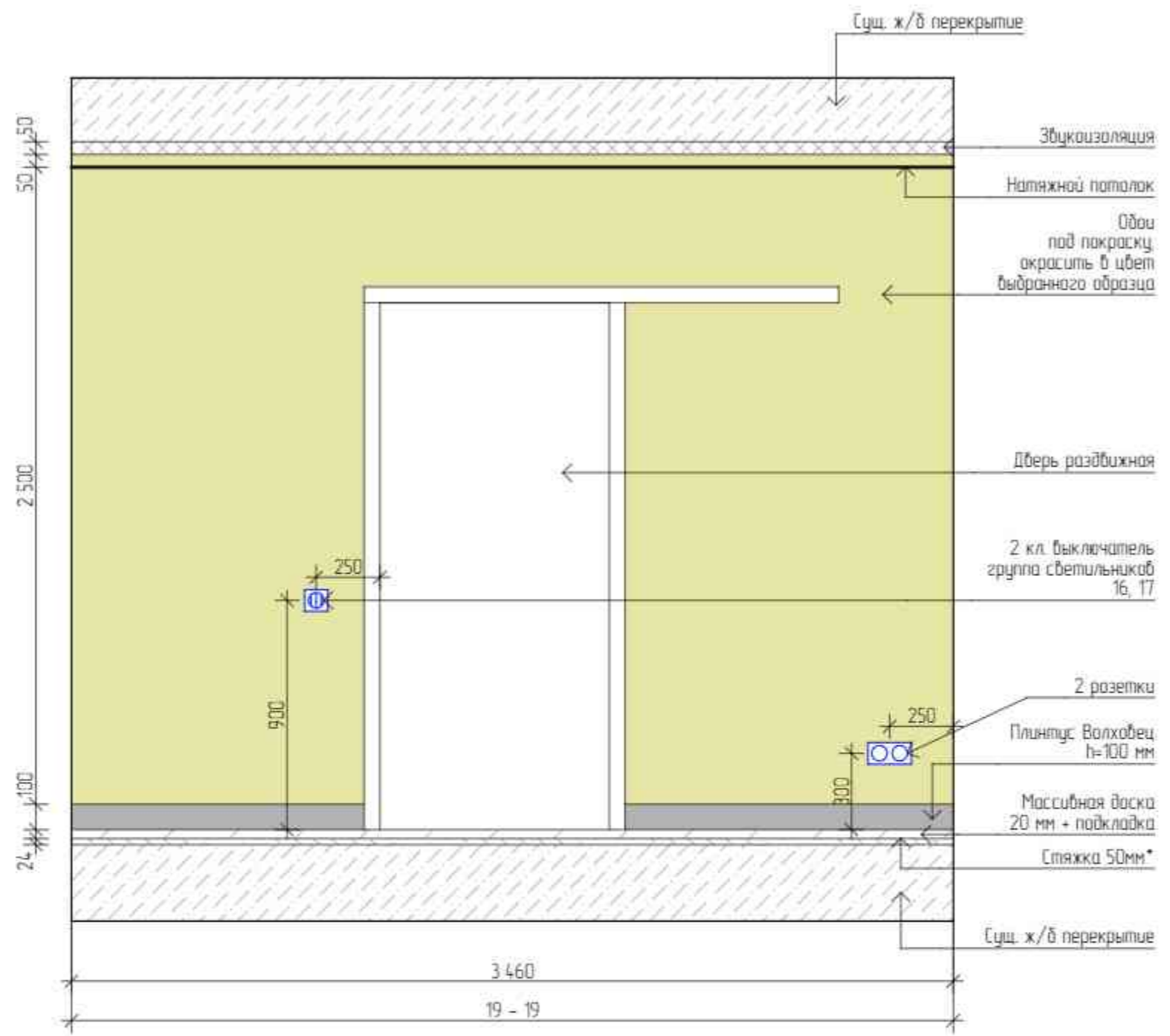

Изм.	Кол-во	Лист	№ Док.	Подп.	Дата	Этап	Лист	Листов
Корр. проекта		Тарасова ДА						
Арх. проекта		Петухова Е.А.				Дизайн-проект квартиры Спальня. Развертки стен 19-19		Экспресс-Дизайн
Диз. проекта		Азаман А.А.						
№ Проекта		№ 001						

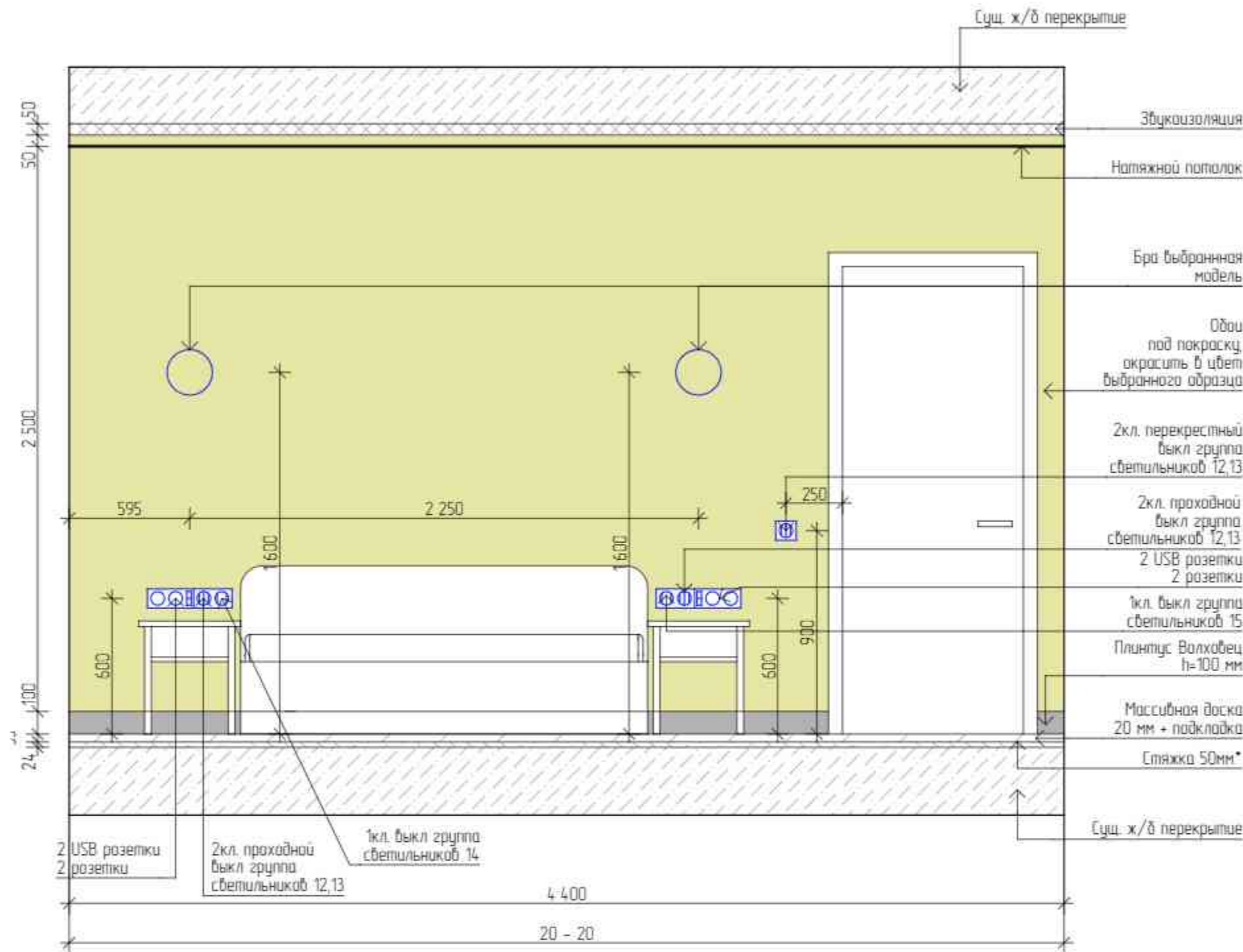

ВЕДОМОСТЬ МАТЕРИАЛОВ			
Настенные покрытия			
1.	Обои под покраску, выбранный цвет заказчика	4,191	м2
Напольные покрытия			
1.	Массивная доска Дуб Эльска 50-1800x180x20 мм	7,41	м2
2.	Плинтус 100x16x2400 Волховец, в цвет обоев потолка	15,8	пог.м
Потолочные покрытия			
1.	Натяжной потолок белый матовый	14,46	м2
Светильники			
1.	Магнитный шнуровод	6,4	м
2.	Светодиодная лента	3	пог.м
3.	Бра	2	шт.
Электрооборудование			
1.	Двухклавишный перекрестный выключатель	1	шт.
2.	Двухклавишный проходной выключатель	2	шт.
3.	Одноклавишный выключатель	2	шт.
4.	Двухклавишный выключатель	1	шт.
5.	Рамка брадная	1	шт.
6.	Рамка на 3 листа	3	шт.

Изм.	Коллич.	Лист	№ Док.	Подп.	Дата	Стадия	Лист	Листов
Корр. проекта			Тарасова ВА.					
Арх. проекта			Петухова Е.А.			 Экспресс-Дизайн		
Диз. проекта			Азаман А.А.					
№ Проекта			№ 001					

Дизайн-проект квартиры

Спальня. Развертки стен 20-20

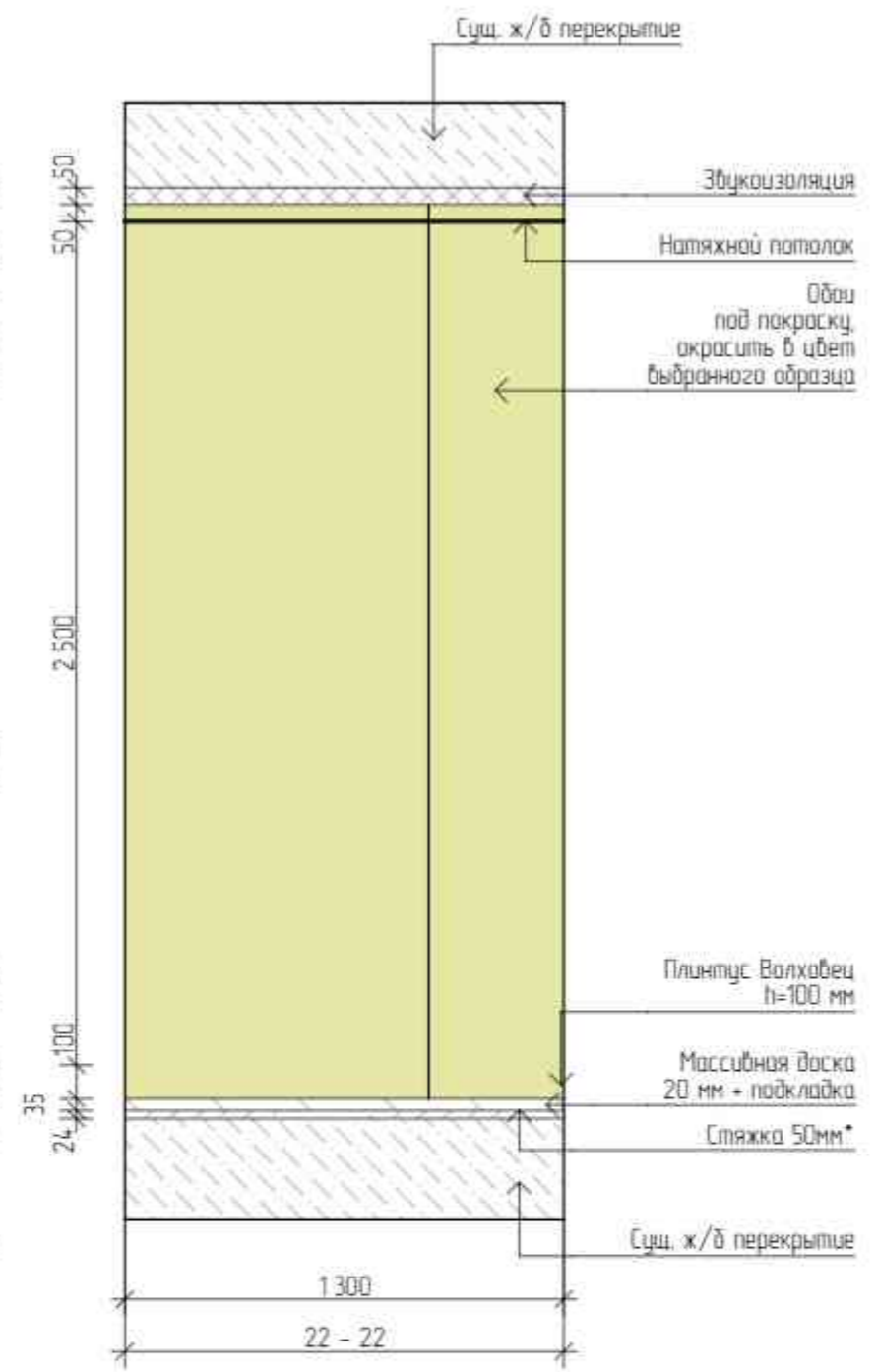
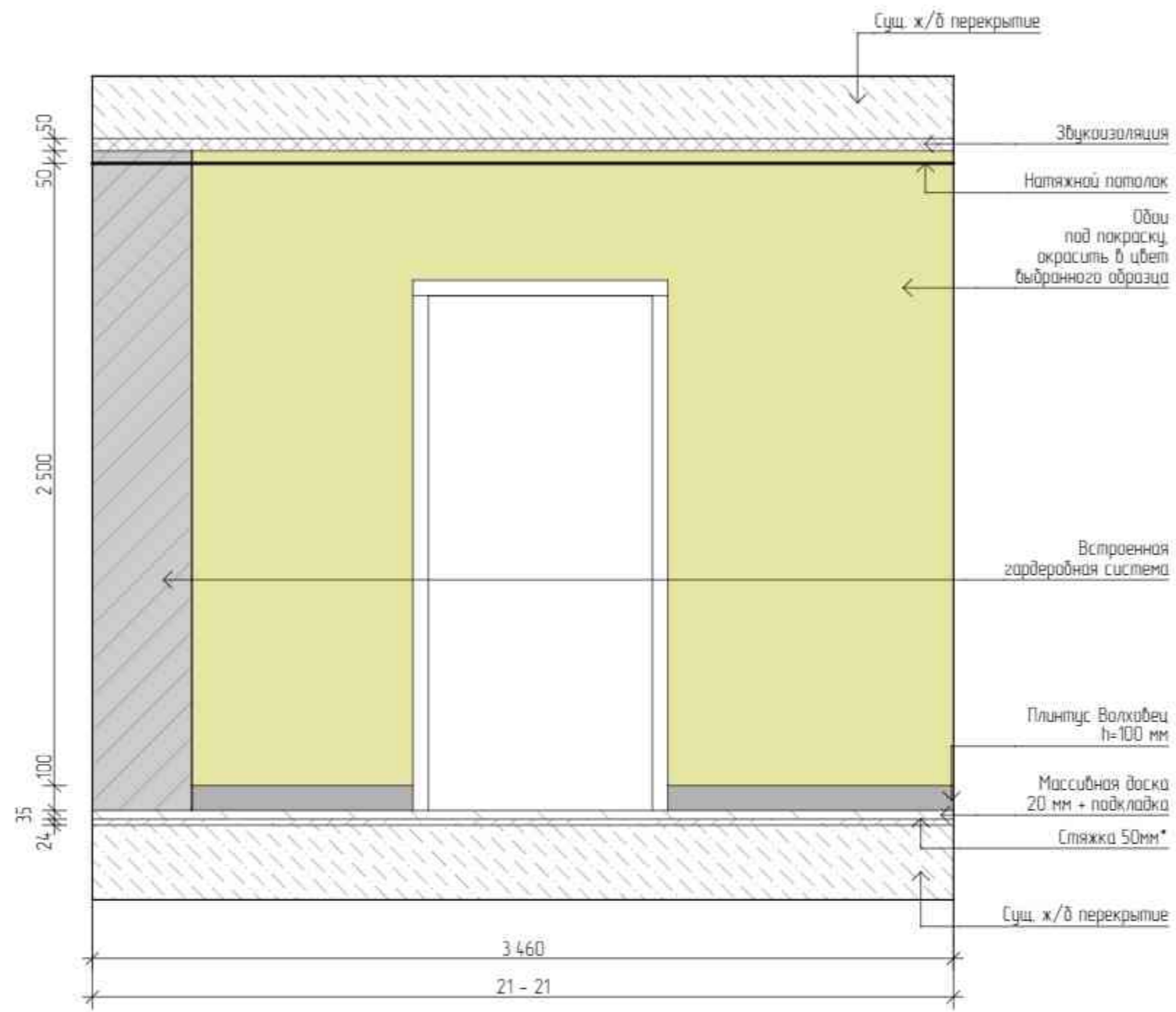

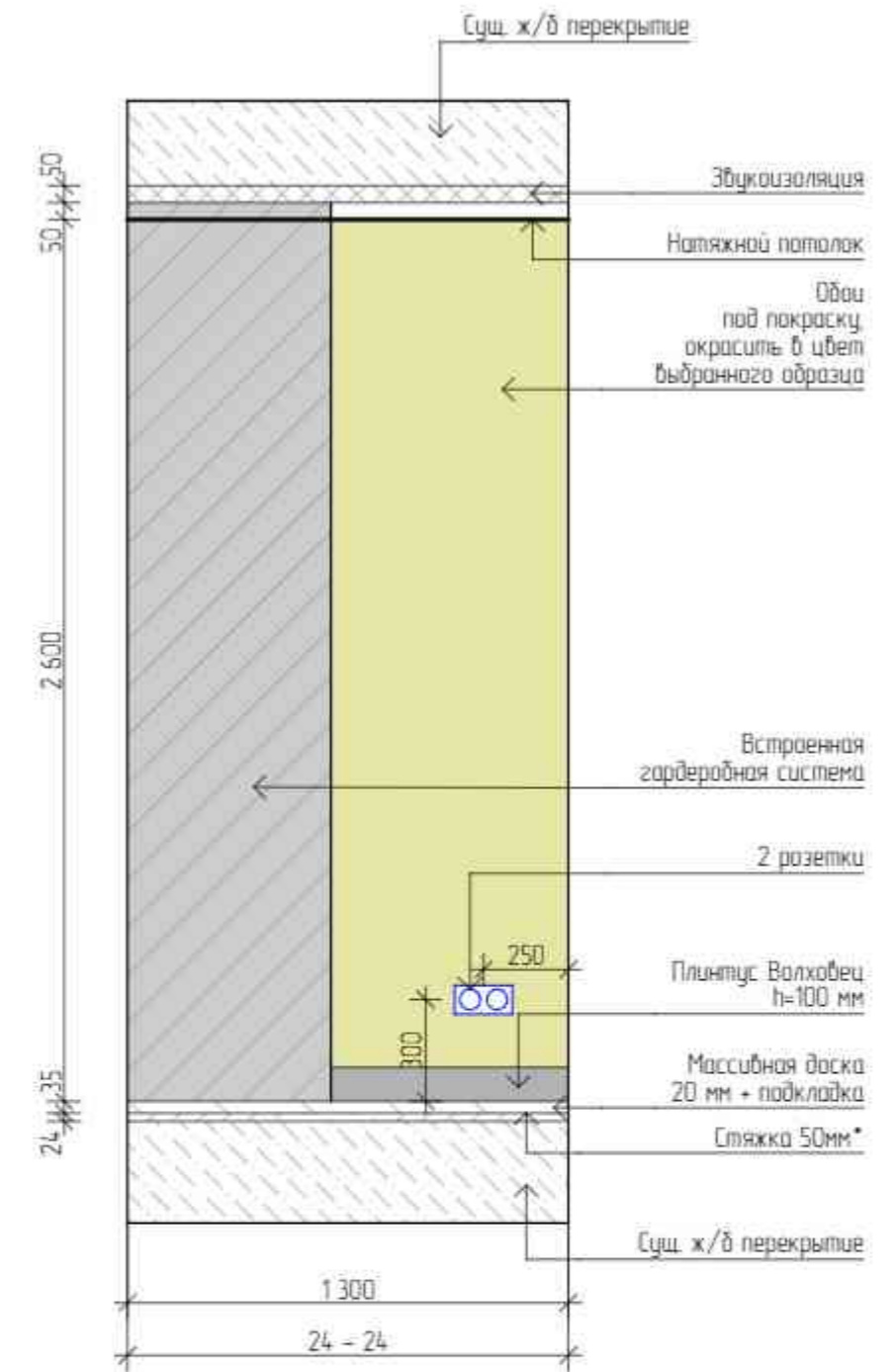
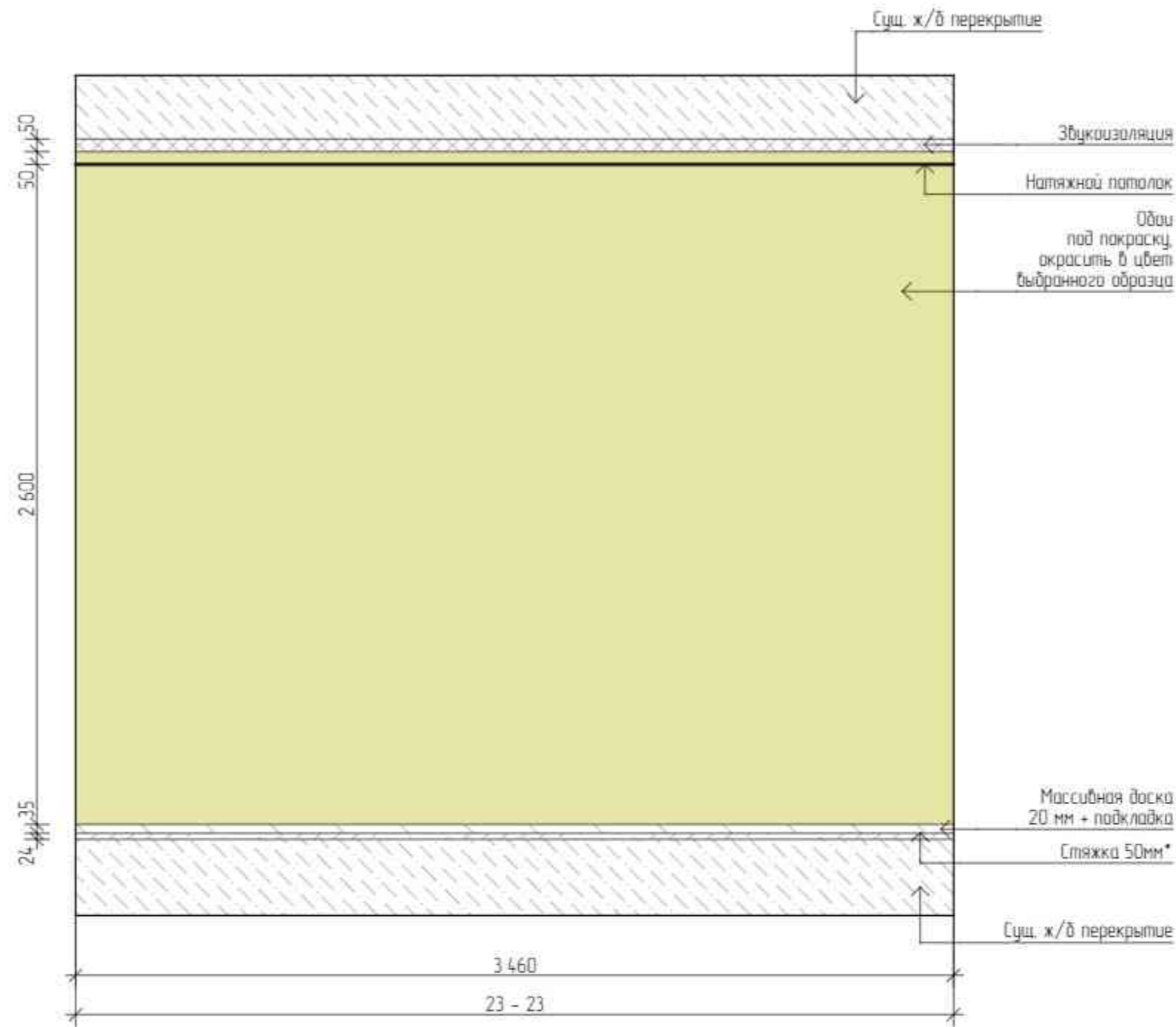

Изм.	Коллич.	Лист	№ Док.	Подп.	Дата	Стидия	Лист	Листов
Корр. проекта		Тарасова ВА						
Арх. проекта		Петухова Е.А.				Дизайн-проект квартиры Гардеробная. Развертки стен 21-21, 22-22		Экспресс-Дизайн
Диз. проекта		Азаман А.А.						
№ Проекта		№ 001						



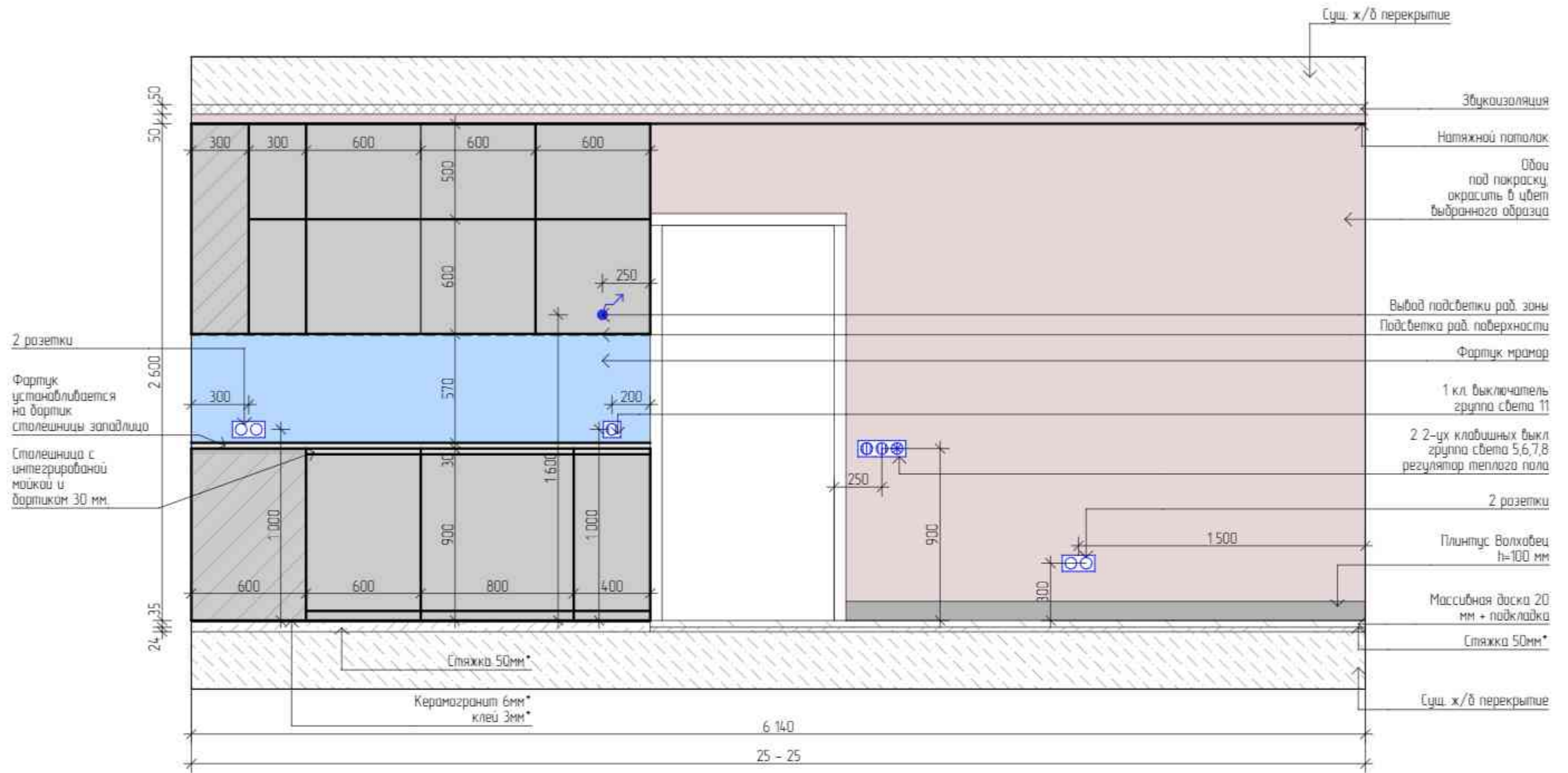

ВЕДОМОСТЬ МАТЕРИАЛОВ			
Настенные покрытия			
1.	Обои под покраску, выбранный цвет заказчика	2121	м2
Полные покрытия			
1.	Массивная доска Дуб Эль косо 50-1800x180x20 мм	4,34	м2
2.	Плинтус 100x16x2400 Волховец, в цвет обоев на полотно	5	пог. м
Потолочные покрытия			
1.	Натяжной потолок белый матовый	245	м2
Светильники			
1.	Точечный светильник	8	шт.
2.	Светодиодная лента	3	пог. м
Электрооборудование			
1.	Розетка вбодная	1	шт.

Изм.	Кол-во	Лист	№ Док.	Подп.	Дата	Статус	Лист	Листов
Корр. проекта			Тарасова Д.А.			ДП	50	56
Арх. проекта			Петухова Е.А.			Дизайн-проект квартиры Гардеробная. Развертки стен 23-23, 24-24	Экспресс-Дизайн	
Диз. проекта			Азаман А.А.					
№ Проекта			№ 001					

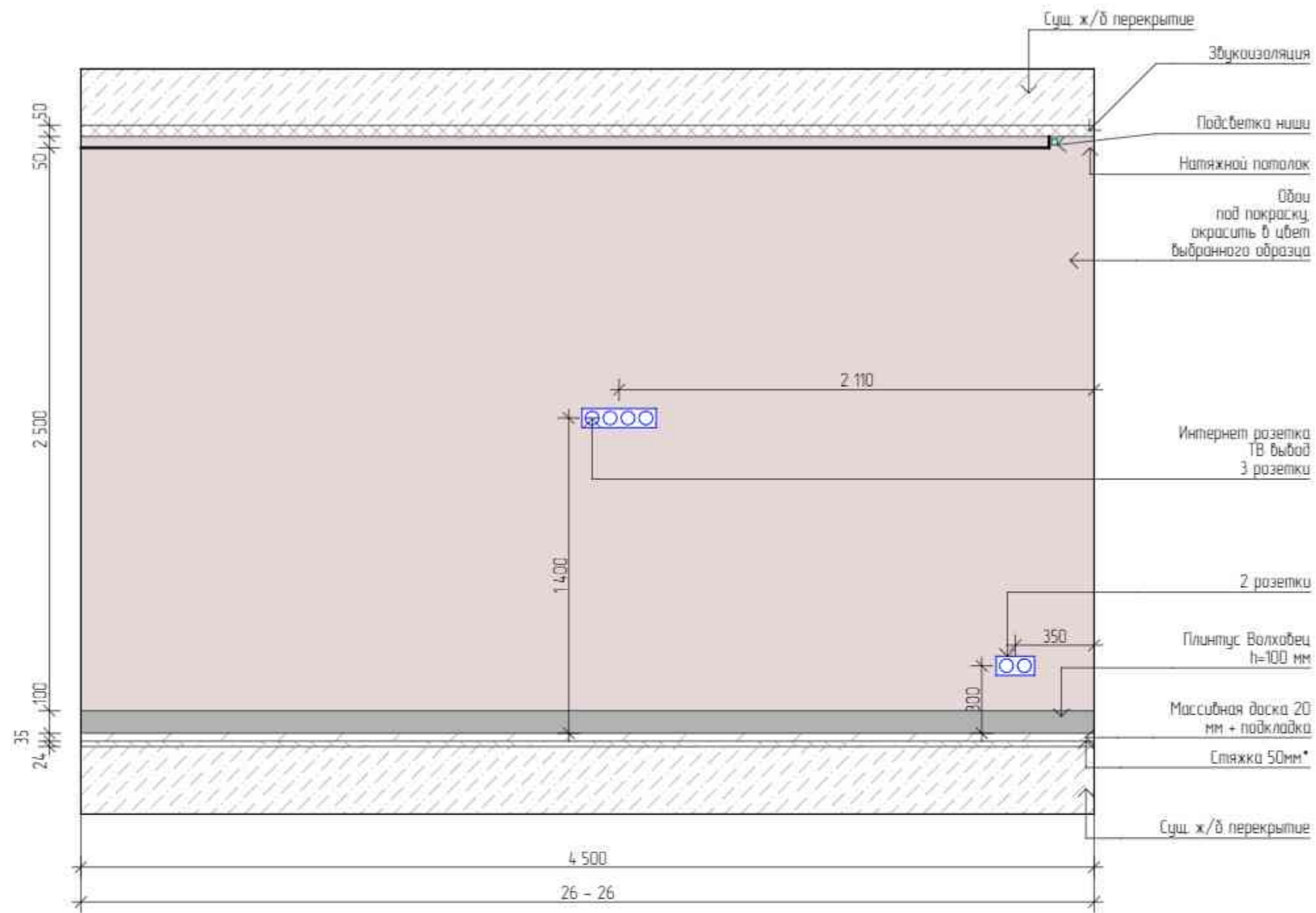

Изм.	Кол-во	Лист	№ Док.	Подп.	Дата	Этап	Лист	Листов
Корр. проекта			Тарасова ДА	<i>ДА</i>				
Арх. проекта			Петухова Е.А.	<i>ЕА</i>		Дизайн-проект квартиры	51	56
Диз. проекта			Азаман А.А.					
№ Проекта			№ 001					
Кухня-гостиная. Развертки стен 25-25							Экспресс-Дизайн	



Изм.	Кол-во	Лист	№ Док.	Подп.	Дата	Дизайн-проект квартиры	Этап	Лист	Листов
Корр. проекта		Тарасова ВА					ДП	52	56
Арх. проекта		Петухова Е.А.				Кухня-гостиная. Развертки стен 26-26		Экспресс-Дизайн	
Диз. проекта		Азаман А.А.							
№ Проекта		№ 001							

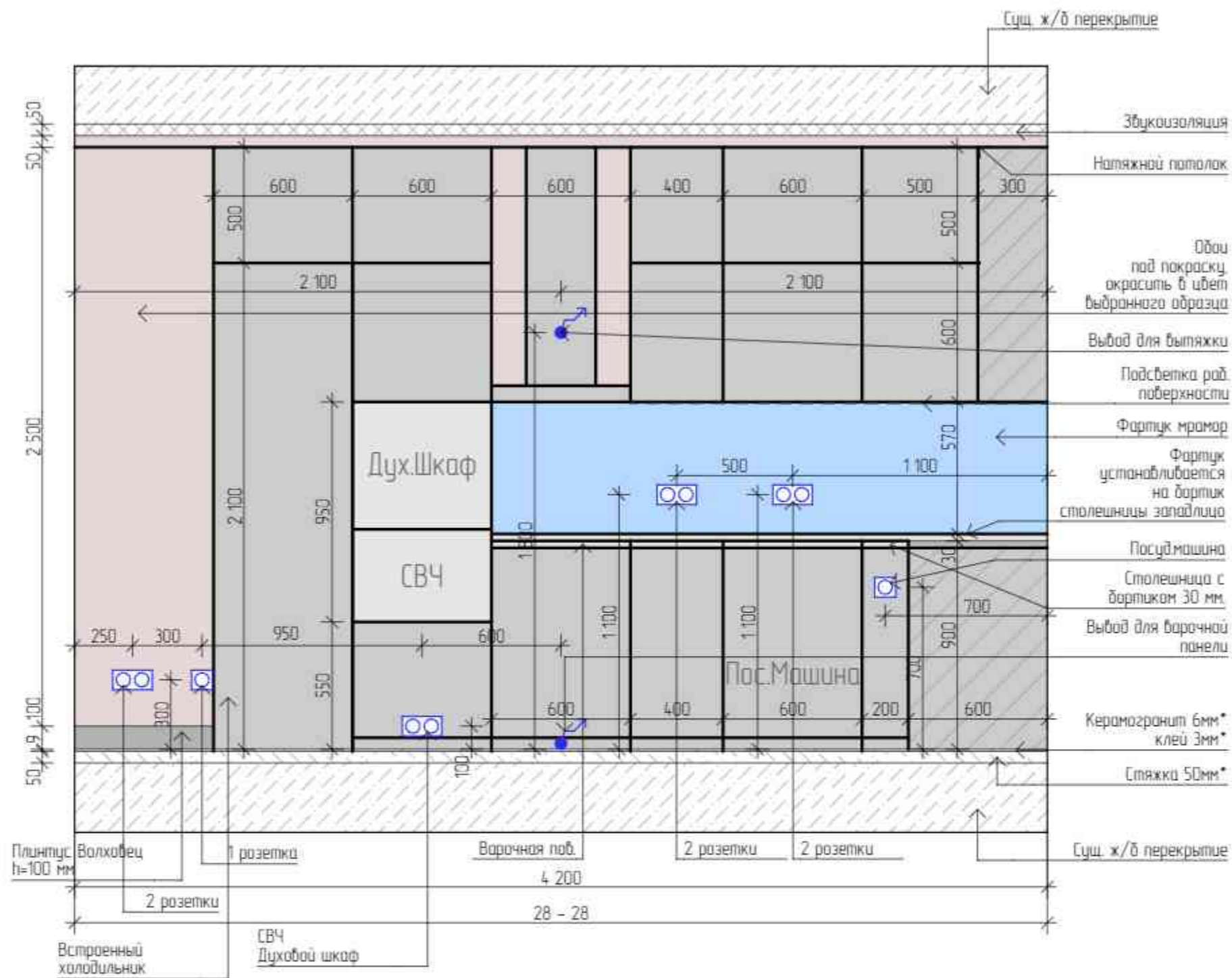



ВЕДОМОСТЬ МАТЕРИАЛОВ			
Настенные покрытия			
1.	Обои под покраску, выбранный цвет заказчика	44,67	м2
2.	Мраморная плита	2,88	м2
Напольные покрытия			
1.	Массивная доска Дуб Эль касс 50-1800x180x20 мм	7,41	м2
2.	Керамогранит Bistrot Cruz Grey Soft Rett 750x1500 мм	10,08	м2
	Плитка 100x16x2400 Волковец, в цвет дверного полотна	16	пог.м
Потолочные покрытия			
1.	Натяжной потолок белый матовый	25,6	м2
Светильники			
1.	Потолочный светильник	1	шт.
2.	Трековый светильник	7,2	шт.
3.	Светодиодная лента	6	пог.м
4.	Точечный светильник	8	шт.
Электрооборудование			
1.	Регулятор теплого пола	1	шт.
2.	Обналичивный выключатель	1	шт.
3.	Обналичивный выключатель	2	шт.
4.	Рамка двойная	8	шт.
5.	Рамка одинарная	2	шт.
6.	Рамка на 4 поста	1	шт.

Изм.	Кол-во	Лист	№ Док.	Подп.	Дата	Студия	Лист	Листов
Корд. проекта			Тарасова ДА			ДП	54	56
Арх. проекта			Петухова Е.А.			<div style="display: flex; align-items: center;"> Экспресс-Дизайн </div>		
Диз. проекта			Азаман А.А.					
№ Проекта			№ 001					

Дизайн-проект квартиры

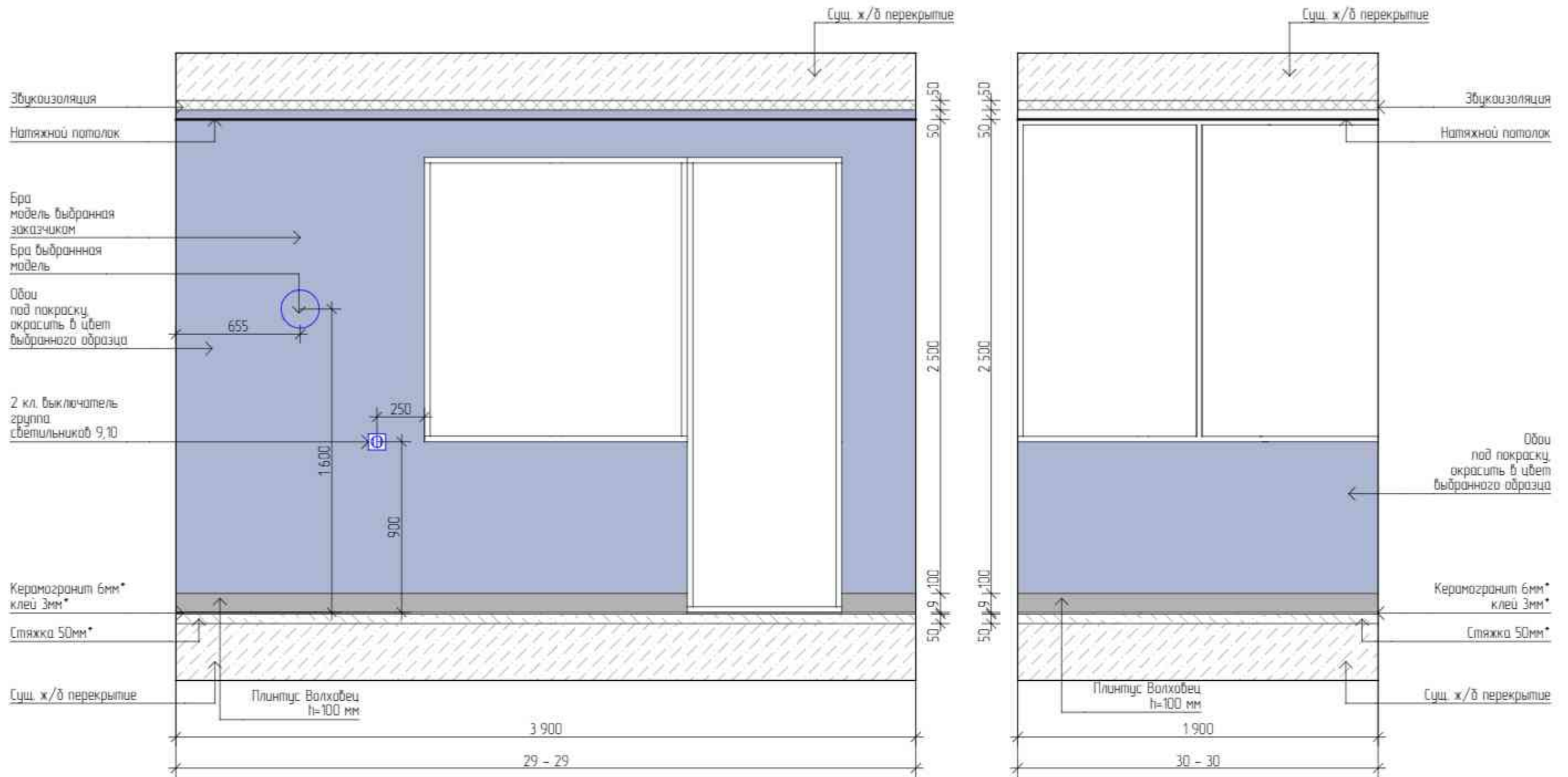
Кухня-гостиная. Развертки стен 28-28



Изм.	Коллич.	Лист	№ Док.	Подп.	Дата	Дизайн-проект квартиры	Стадия	Лист	Листов
Корр. проекта			Тарасова Д.А.	<i>Д.А.</i>			Балкон. Развертки стен 29-29, 30-30	ДП	55
Арх. проекта			Петухова Е.А.	<i>Е.А.</i>		 Экспресс-Дизайн			
Диз. проекта			Азаман А.А.						
№ Проекта			№ 001						

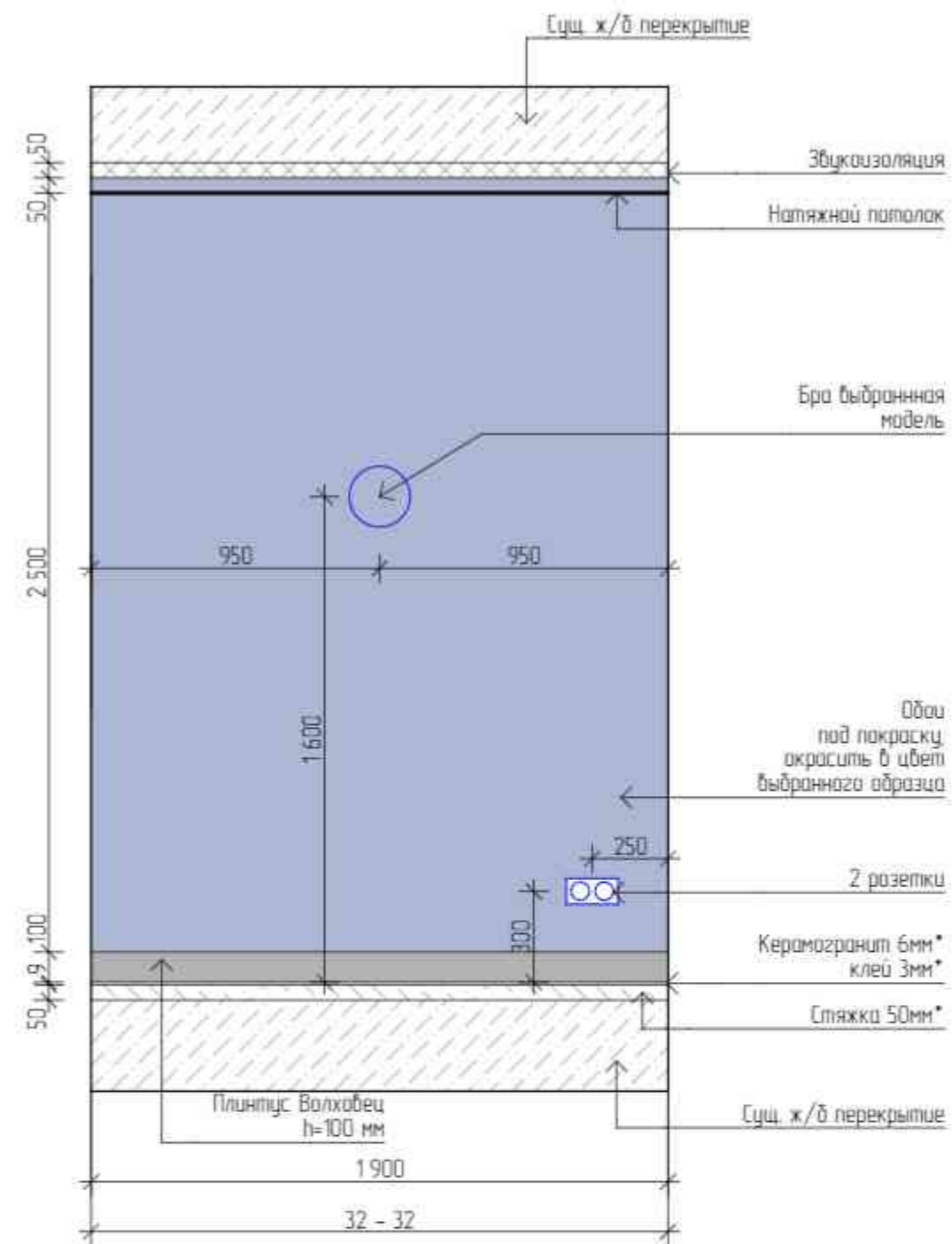
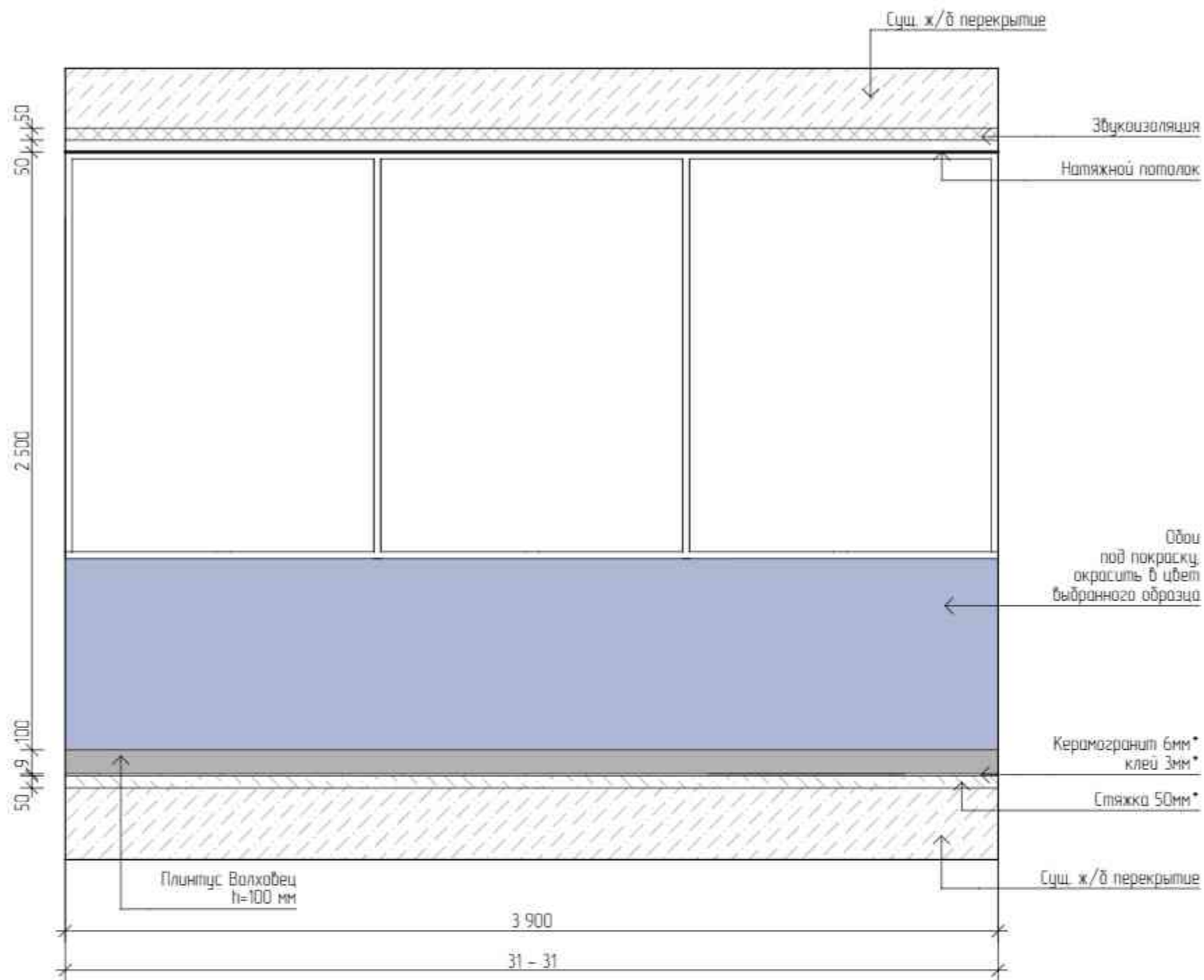

ВЕДОМОСТЬ МАТЕРИАЛОВ			
1.	Обои под покраску, выбранный цвет заказчика	15,78	к2
Полыное покрытие			
1.	Керамогранит Uratex light premium storm grey silk 1200x1200 мм	4,86	к2
2.	Плинтус 100x16x2400 Волховец, в цвет верхнего потолка	11	поз.м
Потолочное покрытие			
1.	Натяжной потолок белый матовый	7,41	к2
Светильники			
1.	Точечный светильник	3	шт.
2.	Бра	2	шт.
Электрооборудование			
1.	Розетка двойная	1	шт.
2.	Выключатель одноклавишный	1	шт.

Изм.	Кол-во	Лист	№ Док.	Подп.	Дата	Студия	Лист	Листов
Корр. проекта			Тарасова ДА			ДП	56	56
Арх. проекта			Петухова Е.А.			 Дизайн-проект квартиры Балкон, Развертки стен 31-31, 32-32 Экспресс-Дизайн		
Диз. проекта			Азаман А.А.					
№ Проекта			№ 001					